Вестник

6+

mokupchino.ru

МУНИЦИПАЛЬНОГО ОБРАЗОВАНИЯ «КУПЧИНО» №28 (165) 19 августа 2016

Олимпиада в Рио вновь подтверждает огромный потенциал российских спортсменов, которые даже в неполном составе уже занимают четвертое общекомандное место. Радуемся и за наших земляков — петербуржцев, которые вносят достойный вклад в успехи российской сборной

стр. 11

ГЕРОЙ НОМЕРА

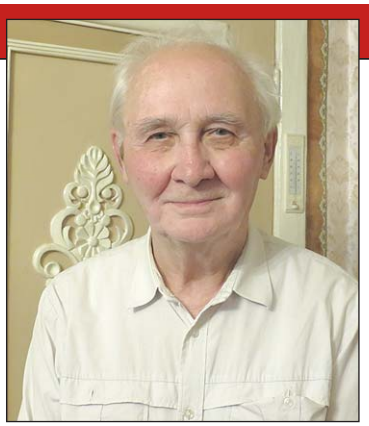

Более 40 лет живет в нашем округе участник Великой Отечественной войны Валентин Александрович МЕЛЬНИКОВ, которому недавно исполнилось 90 лет. Сегодня он рассказывает о своей жизни и судьбе

стр. 6—7

ПРОГРАММА

телевизионных передач с 22 по 28 августа

стр. 12—39

АКТУАЛЬНО

Ведущий инженер ГУЖА Михаил Кузьмин продолжает рассказывать нашим читателям о решении самых важных вопросов в сфере жилищно-коммунального хозяйства

стр. 9

ИСТОРИЯ ПЕСНИ

«Солнечный круг» — знаменитый советский детский гимн — в этом году отметил свое 55-летие

стр. 42

Российскому флагу исполняется 25 лет

Уважаемые петербуржцы!
От всей души поздравляем вас с Днем Государственного флага России!

Ровно 25 лет назад, 22 августа 1991 года, Верховный Совет РСФСР утвердил российский триколор национальным флагом Российской Федерации. Через три года, 20 августа 1994 года, президентом был подписан указ об установлении Дня Государственного флага Российской Федерации «в честь восстановления исторического флага России во время августовских событий 1991 года».

С тех пор День Государственного флага — один из праздников, который сплачивает всех граждан России вне зависимости от национальности и вероисповедания. Российский флаг — это символ, который олицетворяет собой величие и мощь нашей державы, укрепляет патриотизм всех жителей, объединяет нашу многонациональную страну на пути к процветанию, заставляет гордиться нашими успехами во всех областях: в науке и спорте, в промышленности и образовании, в медицине и космических достижениях.

В этот день мы хотим пожелать жителям нашего славного города на Неве, как и всей стране, благополучия и дальнейших успехов.

Пусть российский триколор вызывает у всех законное чувство гордости за свою любимую страну, за наш единый народ! Давайте помнить, что процветание и сила нашей Родины зависит от вклада каждого из нас. Будем достойны исторического флага нашей страны!

Муниципальный Совет внутригородского муниципального образования Санкт-Петербурга муниципальный округ «Купчино»

ПОЗДРАВЛЯЕМ!

Муниципальный Совет МО «Купчино» от всей души поздравляет с юбилеем жителей нашего округа:

С 95-летием!
Александра Семеновича БУЛАТОВА.

С 90-летием!
Александру Ивановну КАЗАНЦЕВУ,
Веру Ивановну БЕЛЯКОВУ,

С 85-летием!
Елизавету Александровну ПОЛЯНСКУЮ,
Лилию Тимофеевну ПУЧКОВУ.

С 80-летием!
Владимира Ивановича БОГАЧЁВА,
Евгению Петровну КОРОВКИНУ,
Надежду Николаевну ЕВСТРАТОВУ,
Валентину Алексеевну МОРГУНОВУ,
Алексея Константиновича РОГАТКИНА,
Владимира Борисовича КОНДРАТЬЕВА,
Зинаиду Александровну АРТЕЕВУ.

Желаем вам здоровья, счастья и мирного неба над головой!

Центробанк исключил повторение кризиса 1998 года

Финансово-экономический кризис наподобие дефолта августа 1998 года в нашей стране невозможен. Об этом в отечественном финансовом макрорегуляторе заявили агентству РИА «Новости».

В ведомстве Эльвиры Набиуллиной уверены, что российская экономика стала на порядок устойчивее к внешним шокам из-за проводимой политики властей.

«Текущая ситуация принципиально отличается от ситуации 1998 года, что, фактически, делает невозможным повторение тех событий. Наиболее существенными отличиями является наличие значительных накопленных резервов, низкий уровень государственного долга, в том числе — внешнего, гибкий валютный курс», — обращают внимание в Банке России.

В Центробанке также заметили, что сегодня важную роль играют сбалансированные и «достаточно консервативные» денежно-кредитная и бюджетная политики, которые учитывают не только текущий момент, но и среднесрочную перспективу. Такие политики направлены на обеспечение стабильности, прежде всего ценовой, финансовой и общеэкономической.

Кроме того, сегодняшняя Россия имеет более устойчивую и развитую финансовую систему, а также исторический опыт проведения макроэкономической политики в условиях внешних стрессов.

РИА «Новости»

Получить справку от государства станет быстрее и проще

Премьер-министр Дмитрий Медведев подписал постановление, уточняющее порядок межведомственного взаимодействия при оказании госуслуг. Отныне ведомствам ограничили время для предоставления информации по запросам коллег-чиновников из других государственных органов.

Нынешнее постановление устанавливает, что днем поступления межведомственного запроса в орган или организацию считается день помещения межведомственного запроса в очередь запросов в единой системе межведомственного электронного взаимодействия (СМЭВ). Для соблюдения срока подготовки и направления ответа на запрос при оказании государственных и муниципальных услуг органы и организации должны будут регулярно проверять наличие запросов, поступивших в их адрес.

Газета.ру

В Купчино пройдет капитальный ремонт поликлиники №5

С 22 августа по 15 декабря будет проводиться капитальный ремонт поликлинического отделения №5 (Купчинская ул., 5, к. 1) Фрунзенского района. Работы коснутся первого и второго этажа, а также затронут основные коммуникации здания. Третий и четвертый этаж учреждения запланировано отремонтировать в 2017 году.

Как сообщил начальник отдела здравоохранения администрации Фрунзенского района Игорь Пономарев, на время ремонта поликлиника №5 останется работать в штатном режиме, только несколько служб будут переведены. Районное детское травматологическое отделение расположится в детской поликлинике №3 (Купчинская ул., 3), а отделение физиотерапии, дневной стационар и прием врачом-отоларингологом (ЛОР-врач) временно переместятся в поликлинику №109 (ул. Олеко Дундича, 8, к. 2).

Поликлиника №5 — одно из немногих учреждений здравоохранения, требующих ремонта. За последние три года в районе был произведен капитальный ремонт восьми объектов. Среди них — гериатрический центр, поликлиника №123, женская консультация №19 и другие.

frunznews.ru

Библиотека им. Чехова вновь открылась для читателей

16 августа после двухнедельного переучета книжного фонда возобновила свою работу Центральная районная библиотека имени А.П. Чехова.

В настоящее время в библиотеке организована серия книжных выставок различной тематики: Курская битва, День российского кино, жизнь и творчество Фаины Раневской.

Также в читальном зале до конца лета открыта выставка картин офицера запаса, капитана II ранга, подводника 4-й эскадры дизельных подводных лодок Павла Бабушкина. Большинство картин автора посвящено военно-морской службе.

Ждем вас по адресу: ул. Турку, д. 11, к. 1.

frunznews.ru

Предложено штрафовать нарушителей на основании видео

МВД разработало процедуру, позволяющую привлечь каждого гражданина к борьбе с нарушителями правил дорожного движения. Любой владелец смартфона, ставший свидетелем запрещенного маневра и заснявший его, сможет отправить видеозапись в ГИБДД.

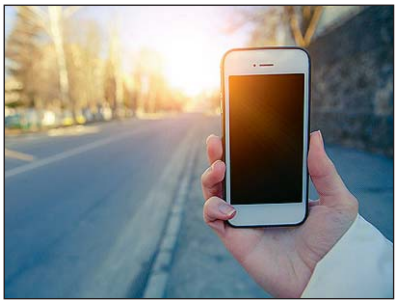

Напомним, недавно был принят закон, обязывающий суды при рассмотрении дел об административных правонарушениях принимать в качестве доказательств видеоматериалы. Так, теперь ни суд, ни правоохранители не вправе отмахнуться от записей видеорегистраторов. Изначально планировалось, что жесткая норма позволит людям лучше защищать свои права: судья своими глазами увидит, что произошло, а не будет судить о том с чужих слов.

Но теперь, благодаря новым нормам, любой человек сможет стать своего рода добровольным помощником ГИБДД. Достаточно будет зафиксировать нарушение и послать в полицию. Теперь и МВД предлагает упростить процедуру привлечения к ответственности нарушителей правил дорожного движения по видеосигналам от граждан. Чтобы стать де-юре «внештатным корреспондентом» ГИБДД, человек должен быть зарегистрирован на портале госуслуг.

«Российская газета»

Вандалы изуродовали мемориальную доску маршалу Жукову

В Одессе вандалы разбили мемориальную доску маршалу СССР Георгию Жукову, установленную на стене дома по Дворянской улице, где жил военачальник.

Как пишет Лента.ру со ссылкой на издание «Думская», «в конце мая этого года информагентство “Трасса Е-95” сообщало, что губернатор Одесской области Михаил Саакашвили отдал распоряжение, согласно которому, в частности, должны быть снесены все барельефы, памятные знаки и бюсты, установленные в честь военачальника.

В том же месяце глава региона подписал постановление о переименовании 51 улицы в Одессе в рамках исполнения закона о декоммунизации. В их числе был проспект Маршала Жукова. Теперь он носит название проспекта Небесной сотни в память о погибших участниках беспорядков, происходивших на Украине во время Евромайдана зимой 2013—2014 годов».

Лента.ру

В нашем городе заработал офис для болельщиков ЧМ-2018

Петербург первым в России запустил специальный туристический офис для болельщиков чемпионата мира по футболу, который Россия будет принимать в 2018 году. До начала соревнований он будет информировать туристов о ходе подготовки к ЧМ, гостиницах и работе городского транспорта, во время чемпионата — об играх, тренировках и специальных мероприятиях для болельщиков.

«Основная задача офиса — информирование туристов о ходе подготовки к ЧМ, о возможностях для размещения, о транспортной инфраструктуре, — рассказал глава комитета по развитию туризма Петербурга Андрей Мушкарев. — Эта информация не будет связана только с Петербургом, но мы хотим превратить Петербург в своеобразные “ворота” въезда туристов на чемпионат».

Новый офис на Миллионной улице включен в городскую систему туристско-информационных пунктов Санкт-Петербурга. Помимо информирования туристов, еще одна его функция — предоставление государственной услуги аккредитации экскурсоводов и гидов-переводчиков.

Сейчас на улицах Петербурга действует уже 12 специальных туристско-информационных офисов, в которых доступны городские карты и путеводители на разных языках мира, а также любая устная справочная информация.

Фонтанка.ру

Российские десантники проведут антитеррористические учения в Египте

Россия и Египет планируют провести совместные антитеррористические учения Воздушно-десантных войск.

Об этом заявил заместитель командующего ВДВ России по миротворческим операциям Александр Вязников, сообщает РИА «Новости».

«В Египте планируются учения антитеррористические, в них от Воздушно-десантных войск будет привлекаться подразделение до роты со 106-й Тульской воздушно-десантной дивизии и оперативная группа», — рассказал он.

По его словам, российские десантники в данный момент проходят экспресс-спецкурс, чтобы быстро воспринимать команды на английском языке.

Газета.ру

В автокатастрофе погибли вице-спикер ЗакСа и его жена

14 августа в результате автокатастрофы погибли заместитель председателя Законодательного Собрания Санкт-Петербурга Павел Солтан и его жена Светлана Солтан.

Авария произошла около 18 часов на 43-м километре автодороги «Парголово—Огоньки». «Тойота», в которой ехала семья Павла Солтана, врезалась лоб в лоб в «Мерседес». В результате погиб депутат, позже в больнице скончалась его жена. Их дочь, а также находившаяся во второй иномарке семья: мужчина, женщина и годовалый ребенок — помещены в больницу.

Свои соболезнования погибшим выразил губернатор города Георгий Полтавченко: «Страшная автомобильная авария унесла из жизни замечательного человека, много сделавшего для своего родного города, для всех петербуржцев... Павел Солтан был удивительно открытым, благородным, добрым и необычайно мужественным человеком. Он пользовался огромным уважением и показывал всем пример жизнелюбия, пример, как нужно преодолевать трудности. Его супруга Светлана Валентиновна помогала ему во всем. Память о Павле Михайловиче Солтане и его супруге Светлане Валентиновне сохранится в наших сердцах».

Петербург серьезно затопило

В ночь с 15 на 16 августа, а затем и весь вторник в нашем городе шли сильные дожди, скорость ветра достигала 7—12 м/с, было объявлено штормовое предупреждение.

Вот лишь несколько сообщений о затоплении улиц. «Плывут машины в проезде Петергофского шоссе от Жукова до „Максидома“, штук пять заглохли. Пробираются, кто как может». «Ленинский почти встал. Троллейбусы не едут, пешеходы переходят дорогу босиком». «Вода залилась даже в салоны автобусов». «На съезде с Пулковского шоссе на КАД в сторону Дачного проспекта утонули две машины. Начинает образовываться пробка. Проезжайте справа на маленькой скорости, лужа очень глубокая».

ИА «Росбалт»

Телефонные мошенники обманули песионерку

Очередной жертвой телефонных мошенников в Петербурге стала 80-летняя женщина, отдавшая «круглую» сумму на «лечение сестры».

Вечером 14 августа в квартире пожилой женщины на проспекте Науки раздался телефонный звонок. Звонившая назвалась сестрой пенсионерки и сообщила, что получила травму и попала в больницу. «Злоумышленница пояснила, что ей нужны деньги на операцию в сумме 170 тысяч рублей, и сообщила, что за деньгами приедет знакомый ее дочери», — отметили в ГУ МВД. Приняв эту историю за чистую монету, потерпевшая согласилась дать «всего лишь» 25 000 рублей. «Сестра» согласилась и на такую сумму, и уже через полчаса рядом с домом на проспекте Науки пенсионерку ждал неизвестный. Получив деньги, он скрылся с места происшествия. Когда старушка поняла, что стала жертвой мошенников, она пошла в полицию. Возбуждено уголовное дело.

Пресс-служба ГУ МВД

Служебная собака обнаружила контрабанду сигарет

Пятьсот пачек сигарет пытались вывезти в Финляндию через «Торфяновку» в автобусе, полном пассажиров. Полусотне туристов, отправившихся в автобусный тур по северным странам, пришлось ждать несколько часов.

На таможенном посту «Торфяновка» в минувшие выходные была пресечена попытка контрабанды сигарет из России в Финляндию. Спрятанные в автобусе сигареты почувствовала служебная собака Лора.

Тщательный досмотр позволил обнаружить 500 пачек сигарет общим весом 12,6 кг. Скорее всего, пассажиры не знали о контрабанде сигарет. В отношении водителя автобуса возбуждены дела об административном правонарушении по ч. 2 ст. 16.1 и ч. 1 ст. 16.2 Кодекса об административных правонарушениях Российской Федерации.

Fontanka.fi

«Минирование» домов и школ продолжается

Приезжий из Украины трижды грозил взорвать дом в Петербурге, если ему не дадут горячую воду. Инцидент произошел 15 августа.

К 40-летнему мужчине тут же выехали полицейские. Соседей не эвакуировали. Ничего взрывоопасного не нашли.

В тот же день еще один злоумышленник — пенсионер из Колпино — заявил, что 1 сентября взорвут школу. В полицию он сообщил, что подозрения у него вызвали работающие в школе на Волховской улице мигранты. Позвонившего в полицию задержали. Школу проверили, ничего взрывоопасного не нашли.

«Комсомольская правда»

«Для меня самым главным в жизни всегда было любимое дело»

Валентин Александрович МЕЛЬНИКОВ живет в округе больше 40 лет. Он участник Великой Отечественной войны, член общественной организации несовершеннолетних участников Великой Отечественной войны последнего призыва, публицист и художник.

Несчастливое детство

Валентин Мельников родился 6 августа 1926 года в Житомирской области. Его отец фактически сбежал из семьи сразу после рождения сына. А через два года прислал человека, который буквально выкрал мальчика и увез его в Алтайский край. Всё это Валентин Александрович знает по рассказам матери, Марии Анисимовны Филимоновой, которая в 1930 году перебралась в Ленинград.

А Валентин Александрович жил у отца до 7 лет. «Отец снова женился, вскоре у него родилась дочь, — вспоминает Валентин Мельников. — С этого момента моя жизнь превратилась в ад — он бил меня смертным боем за любой проступок. Наконец, решил вернуть меня матери. Один из его знакомых привез меня в Ленинград в коммунальную квартиру у Нарвских ворот, где мама снимала угол». А через некоторое время она пропала — ушла утром на работу и не вернулась. Мальчик около года провел в детском доме. Потом мать нашли и вернули ей сына.

«Я рос очень любознательным и пытливым — читал запоем, в том числе и по ночам, — продолжает Валентин Мельников. — Интересовался техникой и точными науками, рисовал, писал сатирические стихи, фельетоны, оформлял школьную газету, участвовал в самодеятельности и посещал почти все известные мне детские кружки».

В 5-м классе, начитавшись романов Жюля Верна, Валентин со своим приятелем Костей решил отправиться в Индию. «Мы купили две пачки пшена, консервы, нож, а вместо рома, который всегда был у пиратов, умудрились где-то достать бутылку вина, — с юмором вспоминает детские приключения Валентин Александрович. — Добрались мы только до станции Елизаветино. Попали туда ночью, поплутали по лесу, замерзли и решили вернуться. Уже утром на вокзале в Ленинграде нас остановил милицейский патруль и отвез домой. А в 6-м классе, прочитав роман Алексея Николаевича Толстого “Гиперболоид инженера Гарина”, я стал делать свой гиперболоид. Вообще я всё время что-то мастерил, пытался изобретать. Взрослые даже прозвали меня “инженером”. Потом это прозвище намертво приклеилось ко мне во дворе и в школе».

От артиста до беспризорника

Перед самой войной к ним приехала погостить мамина родственница из Бугуруслана, тетя Лина. А когда засобиралась обратно, пригласила их к себе в гости на лето. «Я ехать не мог — сдавал экзамены за 7-й класс. Соседи пообещали маме присмотреть за мной и, когда я получу аттестат о начальном образовании, посадить в поезд. Так и сделали. Я приехал в Бугуруслан примерно за две недели до начала Великой Отечественной войны. Когда мы узнали о том, что Германия напала на СССР, первое время настроение было как в песне — “И врага разгромим малой кровью могучим ударом”», — объясняет Валентин Мельников. — Но время шло, становилось всё труднее. Я поступил в 8-й класс и одновременно в студию Бугурусланского драматического театра. Меня зачислили в штат статистом и назначили 30 рублей оклада. Вскоре в город приехал в эвакуацию музыкальный театр из Харькова. Поэтому мы играли и драматические, и музыкальные спектакли. Я выходил на сцену и в “Любови Яровой”, и в “Свадьбе в Малиновке”, и в “Холопке”».

Летом 1942 года Валентин сбежал на фронт, но добрался только до Куйбышева. Помыкался, побро-

дяжничал и, в итоге, попал в банду. Довольно быстро освоил воровской жаргон, научился петь блатные песни. Но умом понимал, что это не его и он не хочет так жить, поэтому один раз наткнувшись на группу беспризорников, которых вели в исполком, пристроился к ним. Его направили на авиационный завод №24. Там он получил первую рабочую специальность — сверловщик. Работал по 12 часов, в редкие свободные часы пытался сконструировать собственный автомат типа АК и каждую неделю ходил в военкомат с просьбой отправить на фронт. Он так надоел военкому, что тот предложил Валентину поступить в пулеметное училище.

«Меня направили на сборный пункт, который находился в здании школы. Там было много таких как я, 16—17-летних пацанов, — вспоминает Валентин Мельников. — Несколько раз в день приходили военные и набирали команду. Команду, в которую я попал, сформировали только на второй день. Нас долго везли на поезде, и мы не знали, куда едем».

Их привезли в Марийскую АССР, в учебный минометный полк. За воротами располагалась землянка длинной примерно в 20 метров и нарами вдоль стен, у входа вместо печки стояла бочка. Большую часть времени они занимались тем, что обустраивали воинскую часть.

«В конце 1942 года часть военнослужащих, в том числе и меня, откомандировали в мотоциклетный учебный полк школы младших командиров под Горьким, — продолжает Валентин Мельников. — А в 1944 году я попал в танковое училище в Никополь на базе гвардейского Сивашского Краснознаменного танкового полка. Сначала нам говорили — три месяца поучитесь и отправим на фронт. Потом срок увеличился до полугода. А там уже и май 1945-го наступил. Нам объявили: кто хочет продолжать военную карьеру, должен отучиться три года, а кто не хочет — отправляется на срочную службу в звании старшины. Я не хотел быть кадровым военным и попал во Владимир, снова в учебный полк. Тут уж я взбунтовался. Таких же обученных набралось еще человек 30. Мы написали письмо министру обороны, что нерационально тратить время и деньги на наше повторное обучение. Через месяц меня и еще 5 человек из нашей команды направили служить в танковый полк на Дальний Восток, присвоив звание старшины».

На все руки мастер

В ноябре 1950 года Валентин Мельников демобилизовался и вернулся в Ленинград. Всё пришлось начинать с нуля: дом, где он жил перед войной, сгорел, имущество пропало. Валентин Александрович долго мыкался по знакомым и искал работу. Руки требовались везде, но нигде не было жилья. Наконец, ему повезло — на судостроительном заводе «Адмиралтейские верфи» ему предложили стать комендантом одного из общежитий.

«Довольно быстро я начал подмечать разные недостатки в работе завода, организации труда и отдыха судостроителей и начал всё это описывать в виде юмористических и иронических стихов. Получился целый альбом. Как-то раз я показал его одной из воспитательниц общежития, она еще кому-то, и стихи “пошли в народ”. Потом пару раз выступал на собраниях с критикой. Меня заметили и предложили стать председателем совета физкультуры завода. Конечно, я согласился, хотя и понимал, что это не мое, к тому времени я уже твердо знал, что хочу заниматься конструированием кораблей».

В 1953 году Валентин Мельников поступил в судостроительный техникум. А через два года, уже работая на «Адмиралтейских вервях» на рабочей должности, организовал самый настоящий бунт. «Целые бригады заставляли в срочном порядке доделывать корабли, которые по документам были списаны в металлолом, — объясняет Валентин Александрович. — Рабочих это возмутило. Мы написали коллективное письмо, и я поехал в Москву. Пробыл там 10 дней, через председателя Союза писателей Сергея Михалкова смог связаться с центральными газетами, был в профильном министерстве и добился проведения проверок на заводе. Но за это время меня уволили за прогулы. Тем не менее, чтобы как-то замять скандал устроили на другой завод — “Судомех”».

Валентин Александрович Мельников всю жизнь проработал конструктором судостроения в ВПК, имел высшую степень секретности и был не выездным. Будучи человеком чрезвычайно и разнообразно одаренным от природы, он работал не только на оборону страны. Был внештатным корреспондентом газеты «Смена», общался и дружил со многими артистами – Николаем Рыбниковым, Аллой Ларионовой. А выйдя на пенсию, вернулся и к занятиям живописью. Его дом увешан потрясающими картинами. Мельникова без преувеличения можно назвать «петербургским Пиросмани». Так же как и известный грузинский художник, он нигде не учился, но его работы отличаются продуманностью композиций, сочностью красок.

В 1966 году Мельников встретил свою судьбу — Аллу Ивановну Александрову. Вместе они уже 49 лет, а в следующем году отметят золотую свадьбу.

Валентин Александрович, несмотря на почтенный возраст, бодр и активен. Его день расписан по часам и занят встречами, переговорами и созданием новых полотен и книг.

Ксения КИРИЛЛОВА

Не только собака бывает кусачей

С начала 2016 года Роспотребнадзор России зарегистрировал всего три случая бешенства среди людей — в республике Коми, в Тверской и Челябинской областях. При этом ежегодно за антирабической помощью из-за укусов животных в медицинские учреждения страны обращаются около 400 тысяч человек. Наибольшая опасность заражения приходится на лето—осень. В этот период увеличиваются контакты человека с дикими животными. Как отмечают ветеринары, опасность может исходить не только от собак или кошек: бешен-ством болеют коровы и лошади, безобидные ёжики, а также модные хорьки и даже смешные обезьянки.

Главный начальник Управления ветеринарии Санкт-Петербурга Юрий Андреев напомнил, что при укусе любого животного необходимо обратиться к врачу: «Сорок уколов в живот давно никто не делает, обходятся пятью—шестью, но их надо сделать обязательно, несмотря на то, что бешенство в Петербурге не регистрируется уже 30 лет».

Это стало возможным благодаря тому, что за первое полугодие ветеринары города провели профилактические и диагностические мероприятия по 112 заболеваниям животных, в том числе и тем, которыми болеют люди. Это орнитоз, лейкоз, туберкулез и бешенство и др. Учитывая, что многие петербуржцы со своими любимцами переезжают летом на дачи в область, нельзя полностью исключить возможность вывоза любого из заболеваний из города в дикую природу и обратно, поэтому врач настоятельно рекомендует владельцам любых домашних животных по возвращении в город посетить ветеринарную клинику. «А петербуржцы с постоянной регистрацией, имеющие собак, могут сделать прививку своему питомцу бесплатно в любой государственной ветеринарной амбулатории», — напомнил Юрий Андреев.

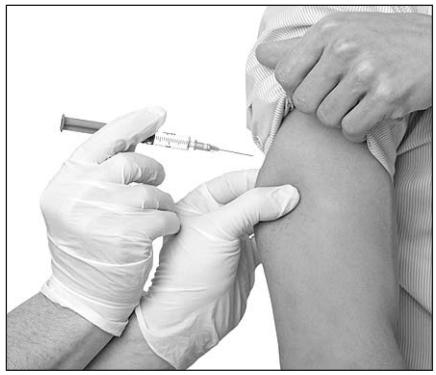

За последний год 12 тысяч петербуржцев стали жертвами укусов животных. Несмотря на все мероприятия по прививке животных, проводимые ветеринарными организациями, риск заражения оценивается врачами как 50 на 50.

Кстати, в случае если вас покусала собака, хозяин которой известен, именно в государственных ветеринарных лечебницах можно узнать, привита она или нет, и если привита, то отделаться одним уколом. Если же вас покусало, поцарапало или полизало животное, хозяина которого вы не знаете, или обитатель дикой природы, а то и вовсе собственный питомец, который вдруг неожиданно стал агрессивным, необходимо немедленно обратиться к врачу.

Обратиться в таком случае нужно в любой районный травмпункт, а для детей при травматологическом пункте детской больницы №2 святой Марии Магдалины круглосуточно работает единый антирабический центр, где оказывается помощь не только при укусе животных, но и насекомых (клещей и других паразитов).

Не лишним будет напомнить, что за последние несколько лет сильно ужесточились правила перевозки животных внутри страны и уж тем более их вывоз за рубеж. Если питомцу заранее не сделан необходимый комплекс прививок, то его не пустят ни в поезд, ни в самолет.

Главный ветеринар Петербурга убежден, что «когда речь идет о бешенстве или другой болезни, которую могут переносить животные, о гуманизме надо забыть». Пример тому — история с Джонни Деппом, супруга которого Эмбер Хёрд неизвестно каким образом сумела привезти в Австралию домашних собачек без соответствующих справок и прививок. В результате четвероногим членам семьи грозило усыпление. Чтобы этого не случилось, звездная чета срочно покинула страну.

Отечественные ветеринары еще помнят историю пятилетней давности, когда инспектор ветеринарного надзора пожалел контрабандных волнистых попугайчиков и вместо того, чтобы уничтожить пернатых, начал их раздавать сердобольным жителям одного из районов Курганской области. В итоге более двадцати человек заразились пневмонией, но слава богу, никто не умер.

Опыт соседних регионов, к сожалению, ничему не учит. Недавно в Оренбурге на ветконтроле пожалели партию всё тех же контрабандных попугайчиков. В результате в городе была зарегистрирована вспышка «попугайной болезни» — так в народе называют острое инфекционное заболевание орнитоз.

«Никто не может исключать возможности проникновения инфекции», — считает Юрий Андреев. Он напомнил, что даже кот, подаренный Владимиром Путиным японскому губернатору Норихисе Сатакэ, несколько месяцев был вынужден провести в карантине перед знакомством с новым хозяином.

Ксения КИРИЛЛОВА

СПРАВКА

Сегодня в Санкт-Петербурге живет около 300 тысяч хозяйских и примерно 7 тысяч безнадзорных собак. Более половины и тех, и других привиты от бешенства.

Как сэкономить на коммуналке

Начнем с энергопотребления, так как это самая затратная статья расходов. В среднем семья из трех человек ежемесячно использует 200 кВт/ч электроэнергии. Стало быть, за год набегает более 13 тысяч рублей. Сократить траты на треть можно без особого напряжения.

О самых актуальных проблемах ЖКХ рассказывает ведущий инженер ГУЖА Михаил КУЗЬМИН

Самый ненасытный пожиратель энергии — компьютер. При заявленной мощности блока от 350 до 550 Ватт, он вряд ли будет потреблять ее всю, даже в режиме полной загруженности. Сюда же можно добавить монитор — от 60 до 100 Ватт. Опять же, эта цифра сильно завышена. Для приблизительного расчета можно взять практически максимальное значение — 0,5 кВт/ч — не ошибемся. При пользовании компьютером 4 часа в день получаем 60 кВт/ч в месяц. Соответственно, при пользовании 8 часов в сутки — 120 кВт/ч.

Чайник, работая минимальное количество времени, потребляет почти столько же электроэнергии, как некоторые работающие весь месяц приборы. При мощности чайника от 1,5 до 2,5 кВт/ч, пользуясь им 4 раза в день по 5 минут, получаем от 20 до 25 кВт/ч в месяц. С утюгом почти такая же история. Больше всего он потребляет электроэнергии во время нагревания, поэтому лучше редко устраивать генеральную глажку, чем мелкие ежедневные.

При электроплите диаметр посуды должен соответствовать диаметру конфорок. За 5 минут до готовности выключайте плиту — остаточное тепло доведет блюдо до готовности, это даст 10—20% экономии энергии.

Вместо обычных стоит перейти на энергосберегающие лампочки — потребление электричества сократится на треть. Выключайте из розетки приборы, работающие в режиме ожидания во время их простоя. Выгодно установить двухтарифный счетчик — с 23.00 до утра стоимость энергии обойдётся несравнимо дешевле.

Экономить на суммах, указанных в ежемесячном едином платежном документе (ЕПД), можно лишь частично. Три первые строчки жировки — горячее, холодное водоснабжение, водоотведение. По отдельности цифры не особо пугают. Но, если сложить их, получается около 30% от общей суммы стоимости коммунальных услуг.

Расходы можно заметно снизить за счет установки счетчиков воды. Также можно перейти на бережливую мойку посуды: вначале вы замачиваете ее на пару минут, затем протираете губкой с моющим средством, отставляя намыленную в сторону, затем включаете воду и под струей моете. Таким образом, вы каждый раз сэкономите от 5 до 10 л воды.

Приличную экономию дает двухрежимная кнопка на унитазе: нажимая внутреннюю, вы тратите 3 л воды, а если обе — вдвое больше.

Не гоняйте полузагруженными стиральную и посудомоечную машины. Так можно сэкономить 10—15% от оплаты за воду.

Можно установить индивидуальный прибор учета потребления тепла в квартире, но это дорогое удовольствие.

Уважаемые читатели, если у вас есть вопросы по теме ЖКХ — пожалуйста, пишите на электронный адрес gkxinfo@mail.ru. По мере возможности, постараюсь ответить на них в ближайших выпусках газеты.

По материалам aif.ru

Сколько домов планируется капитально отремонтировать

В 2017 году власти Санкт-Петербурга хотят отремонтировать 3 тысячи жилых домов за 11 млрд рублей. Большую часть этой суммы — 7,5 млрд рублей — выделят из городского бюджета, а 3,5 млрд — из бюджета Фонда капитального ремонта.

При этом Жилищный комитет Петербурга предлагает повысить средний взнос за капитальный ремонт на 50 копеек, до 3,5 рублей. Об этом сообщил глава комитета Валерий Шиян в ходе «нулевых чтений» бюджета в Законодательном Собрании.

В настоящее время средний взнос за капремонт в Петербурге составляет 3 рубля за квадратный метр. Для сравнения, москвичи платят в региональный фонд капремонта в среднем 15 рублей.

Два месяца назад бюджет Фонда капитального ремонта составлял 4,2 млрд рублей. В нынешнем году в Петербурге планируется отремонтировать 1,85 тысячи многоквартирных домов на сумму более 9 млрд рублей.

По информации neva.today

Приходите на бесплатные киносеансы

Вход свободный

Киноцентр «Чайка» приглашает на бесплатный показ легендарного фильма «Адмирал Нахимов» и на бесплатную детскую программу.

Фильм режиссера Всеволода Пудовкина, снятый в 1946 году, является обладателем премии Венецианского кинофестиваля 1947 года. Кинопоказ состоится **22 августа в 11.00.** А **27 августа,** в День российского кино, киноцентр «Чайка» приглашает маленьких купчинцев на бесплатную интерактивную развлекательную программу «Незнайка в стране Мульти-Пульти!». Популярный герой детских книг и мультфильмов, озорник Незнайка придет в гости к ребятам, но не один, а вместе с веселой ватагой друзей — артистов. Программа будет проходить **27 августа с 12.00 до 13.30.**

Ждем вас по адресу:
Купчинская ул., д. 1/5.

Киноцентр Чайка

Общедоступный концерт «АН-2» посвящен российскому кино

Вход свободный

27 августа, в День российского кино, на уличной сцене рядом с киноцентром «Чайка» выступит популярная молодежная группа «Ан-2».

Один из ее солистов — ведущий «Русского радио», актер театра и кино Антон Юрьев. Концерт состоится в рамках ежегодного киномарафона «День российского кино во Фрунзенском районе».

Начало концерта в 15.00. Продолжительность 1 час.

Фильмы Тарковского и Феллини можно будет посмотреть в «Родине»

20 и 21 августа в рамках цикла «Отражения» в киноцентре «Родина» состоятся показы фильмов «Зеркало» Андрея Тарковского и «Восемь с половиной» Федерико Феллини.

Два автопортрета двух великих режиссеров XX века. Каждый фильм — рассказ о себе, собранный из осколков воспоминаний, сновидений, потока сознания. Оба стали важными вехами киноискусства, продемонстрировав, на что способно кино в передаче личного эмоционального опыта.

20 августа в 17.00 — «Зеркало», 1974 г., реж. Андрей Тарковский, 102 мин., новая отреставрированная копия DCP.

21 августа в 16.30 — «8 1/2», 1963 г., реж. Федерико Феллини, 138 мин., новая отреставрированная копия DCP.

Проект «Кино в городе. Петербургская синематека» реализован при поддержке правительства Санкт-Петербурга.

Всё о столетней истории «Титаника»

В арт-центре «Перинные ряды» проходит выставка «Титаник. 100 лет истории», включающая в себя более 80 снимков, повествующих об уникальном «корабле мечты» и его гибели.

Уникальные фотографии и информационные стенды фиксируют всю историю «Титаника»: от подробностей строительства судна, его изысканных интерьеров и билета на корабль до его жизни после крушения — то, каким снимал его Джеймс Кэмерон в своей знаменитой ленте.

Ждем вас по адресу:
Думская ул., д. 4.

Более подробная информация: **new.vk.com/perinartcenter.**

В Рио не ждали

Сказать, что наши спортсмены удивляют мир на олимпийских аренах, значит — не сказать ничего. Те, кто, невзирая на объявленную нашей сборной войну, выходят на соревнования, делают всё, чтобы доказать — наша сборная сильна даже при отсутствии сотни спортсменов, не допущенных до соревнований, способна представлять страну достойно. На утро вторника у России 35 медалей, 11 из которых золотые. Немало наград завоевали и спортсмены из Санкт-Петербурга. Болеем за нашу сборную и ждем новых побед. Ну, а пока — последние новости из Рио-де-Жанейро.

Мустафина не уходит?

Алия Мустафина, первая красавица нашей сборной по спортивной гимнастике, завоевавшая на этой олимпиаде золотую медаль в упражнениях на брусьях, заявила на следующий день после своей победы в интервью одному из телеканалов, что возможно и не завершит спортивную карьеру, как планировала раньше.

Она улыбнулась своей загадочной почти джокондовской улыбкой и пообещала отдохнуть и подумать о продолжении выступлений за страну.

Забелинской золото еще грезится

Наша питерская велогонщица, воспитанница сестрорецкой школы олимпийского резерва, завоевала серебряную медаль на шоссейной гонке.

36-летняя спортсменка, дочь нашего чемпиона Олимпиады-80, мать троих детей, сумела отобраться на Олимпиаду и выступить достойно.

Правда, как она заявила уже после завершения выступления в интервью телеканалу «Матч ТВ», «"золото" ей еще грезится», а значит, возможно, она будет готовиться к Токио.

Фехтовальщикам помогла музыка из «Звездных войн»

Больше всего золотых медалей — 4 из 11 — принесли нашей стране фехтовальщики.

И что любопытно: на свой финальный бой со сборной Украины российская команда саблисток, в которую вошла и наша питерская спортсменка Екатерина Дьяченко, выходили под музыку «Имперский марш» из фильма «Звездные войны». Как пишет КП, «В прошлых случаях, когда играла эта музыка перед поединком, неизменно побеждали представители России».

Наш боксер, завоевавший «золото», ответил на свист трибун

В понедельник, 15 августа, боксер Евгений Тищенко, представляющий Санкт-Петербург, завоевал «золото» на Олимпиаде в Рио в весовой категории до 91 кг. После оглашения результата болельщики соперника Тищенко, спортсмена из Казахстана, освистали нашего спортсмена.

«Насчет оценок, если мне отдали победу, значит были основания. Спасибо сопернику, это был самый тяжелый бой на турнире. Я приложил все силы к завоеванию этой медали. Это мнение судей, что отдали мне победу. Если отдали мне победу, значит я это заслужил», — сказал Евгений Тищенко в интервью российским журналистам.

Кирилл Григорьян уже думает о будущем

Петербургский спортсмен Кирилл Григорьян принес сборной России 20-ю медаль на Олимпиаде в Рио-де-Жанейро.

Он стал бронзовым призером по стрельбе из малокалиберной винтовки с 50 метров лежа. Кирилл — выпускник петербургской гимназии, которую окончил с золотой медалью. Это его первая Олимпиада, и он, конечно, хочет в будущем завоевать медаль более высокого достоинства. Ну, а пока он размышляет о том, где будет находиться его первая олимпийская награда. «Куда повешу свою медаль? Надо будет дома освободить для нее место на полке», — заявил Григорьян в интервью «Спорт ФМ».

ПОНЕДЕЛЬНИК, 22 августа

№28 (165)
19 августа 2016

ПЕРВЫЙ КАНАЛ

05.00 Доброе утро
09.00, 12.00, 15.00, 03.00 Новости
09.20 На XXXI летних Олимпийских играх в Рио-де-Жанейро. Церемония закрытия
12.15 Пусть говорят (16+)
13.20 Таблетка (16+)
13.55, 15.15 Время покажет (16+)
16.00, 03.45 Мужское/Женское (16+)
17.00, 01.40 Наедине со всеми (16+)
18.00 Вечерние новости
18.45 Давай поженимся! (16+)
19.50 Пусть говорят с Андреем Малаховым (16+)
21.00 Время
21.35 Сериал «НЮХАЧ» (16+)
23.35 Х/ф «ДИАНА. ИСТОРИЯ ЛЮБВИ» (12+)
02.35, 03.05 Модный приговор

РОССИЯ 1

05.00, 09.15 Утро России
09.00, 11.00, 14.00, 17.00, 20.00 Вести
10.00 О самом главном (12+)
11.30, 14.30, 17.30, 20.45 Вести-Местное время
12.00, 00.50 Сериал «КАМЕНСКАЯ» (16+)
14.55 Сериал «ТАЙНЫ СЛЕДСТВИЯ» (12+)
17.50 Выборы 2016. Дебаты
18.30 Прямой эфир (16+)
21.00 Сериал «ВЕСНОЙ РАСЦВЕТАЕТ ЛЮБОВЬ» (12+)
03.00 Сериал «СЕМЕЙНЫЙ ДЕТЕКТИВ» (12+)

ПЯТЫЙ КАНАЛ

06.00, 10.00, 12.00, 15.30, 18.30, 22.00 Сейчас
06.10, 08.00 Утро на «5» (6+)
07.00 Лот
09.10 Место происшествия
10.30, 11.20, 12.30, 12.45, 13.40, 14.30, 15.25, 16.00, 16.45, 17.40 Сериал «БАЛЛАДА О БОМБЕРЕ» (16+)
19.00, 19.40, 00.10, 00.55, 01.35, 02.20, 03.00, 03.40, 04.20, 05.00 Сериал «ДЕТЕКТИВЫ» (16+)
20.20, 21.10 Сериал «СЛЕД» (16+)
22.25 Сериал «ТАКАЯ РАБОТА» (16+)
23.15 Момент истины (16+)

НТВ

05.00 Сериал «ДОРОЖНЫЙ ПАТРУЛЬ» (16+)
06.00 Новое утро
08.10 Сериал «ВОЗВРАЩЕНИЕ МУХТАРА» (16+)
10.00, 13.00, 16.00, 19.00 Сегодня
10.20 Сериал «МОСКВА. ЦЕНТРАЛЬНЫЙ ОКРУГ» (16+)
12.00 Суд присяжных (16+)
13.20 Обзор. Чрезвычайное происшествие
13.50 Место встречи
15.00, 16.20 Сериал «УЛИЦЫ РАЗБИТЫХ ФОНАРЕЙ» (16+)
16.00, 19.20 Сегодня в Санкт-Петербурге
19.40 Сериал «МОСКВА. ЦЕНТРАЛЬНЫЙ ОКРУГ. ПОСЛЕДНИЙ СЕЗОН» (16+)
22.30 Итоги дня
22.55, 00.05 Сериал «ШАМАН» (16+)
23.30 Футбольная столица
01.25 Место встречи (16+)
02.35 Крутые нулевые (16+)
03.25 Их нравы (0+)
03.45 Сериал «ЗАКОН И ПОРЯДОК» (18+)
04.40 Советские биографии (16+)

ТВ-3

06.00 М/ф (0+)
09.30 Д/ф «Слепая: «Нежеланный гость» (12+)
10.00 Д/ф «Слепая: «Вторник» (12+)
10.30 Д/ф «Гадалка: «Детка в клетке» (12+)
11.00 Д/ф «Гадалка: «Привязанный» (12+)
11.30 Не ври мне: «Плата за молчание» (12+)
12.30 Тайные знаки с Олегом Девотченко: «Придумавший смерть» (12+)
13.30 Д/ф «Охотники за привидениями: «Ревнивый призрак» (16+)
14.00 Д/ф «Охотники за привидениями: «Жена и любовница» (16+)
14.30 Д/ф «Охотники за привидениями» (16+)
15.00 Мистические истории (16+)
16.00 Д/ф «Гадалка: «Он останется здесь» (12+)
16.30 Д/ф «Гадалка: «Дышите…Не дышите!» (12+)
17.00 Д/ф «Гадалка: «Порча в подарок» (12+)
17.30 Д/ф «Слепая: «Рядом» (12+)
18.00 Д/ф «Слепая: «Самый близкий человек» (12+)
18.30 Сериал «ГРАЧ» (16+)
19.30, 20.15, 21.15, 22.05 Сериал «КАСЛ» (12+)
23.00 Х/ф «ПОЧТАЛЬОН» (16+)
02.30 Х/ф «ЖЕНИТЬБА БАЛЬЗАМИНОВА» (6+)

04.15, 05.00 Сериал «ВИЗИТЕРЫ» (16+)

ТНТ

07.00, 04.10 Сериал «ЛОТЕРЕЯ» (16+)
08.00 Экстрасенсы ведут расследование (16+)
09.00 Дом-2. Lite (16+)
10.30 Дом-2. Судный день (16+)
12.00 Танцы (16+)
14.00, 14.30 Comedy Woman (16+)
15.30, 16.00, 16.30, 17.00, 17.30, 18.00, 18.30, 19.00, 19.30 Сериал «ИНТЕРНЫ» (16+)
20.00, 20.30 Сериал «ФИЗРУК» (16+)
21.00, 22.00 Сериал «ИЗМЕНЫ» (16+)
23.00 Дом-2. Город любви (16+)
00.00 Дом-2. После заката (16+)
01.00 Сериал «ПОСЛЕДОВАТЕЛИ» (18+)
01.50 Х/ф «ЗАСТРЯЛ В ТЕБЕ» (12+)
05.05 Сериал «СТРЕЛА - 3» (16+)
05.55 Сериал «СЕЛФИ» (16+)
06.20 Женская лига: парни, деньги и любовь (16+)

ДОМАШНИЙ

06.30, 05.30 Жить вкусно с Джейми Оливером (16+)
07.30, 05.00 Домашняя кухня (16+)
08.00, 18.00, 23.50, 03.55 6 кадров (16+)
08.05 По делам несовершеннолетних (16+)
10.05, 01.55 Давай разведемся! (16+)
12.05, 02.55 Д/ф «Простые истории» (16+)
13.05, 04.00 Кулинарная дуэль (16+)
14.05 Сериал «ДВЕ СУДЬБЫ» (16+)
18.05 Сериал «ОНА НАПИСАЛА УБИЙСТВО» (16+)
19.00 Сериал «ЖЕНСКИЙ ДОКТОР - 2» (16+)
20.50 Сериал «И ВСЕ-ТАКИ Я ЛЮБЛЮ» (16+)
22.55 Сериал «ДОКТОР ХАУС» (16+)
00.30 Х/ф «ВСЕ НАОБОРОТ» (16+)

СТС

06.00, 04.25 Ералаш (0+)
06.40 М/ф (0+)
07.05 М/ф (6+)
07.30 Х/ф «ТРУДНЫЙ РЕБЕНОК» (0+)
09.00, 09.30 Уральские пельмени. Любимое (16+)
09.45 Х/ф «ТРУДНЫЙ РЕБЕНОК - 2» (0+)
11.30 Сериал «МОЛОДЕЖКА» (16+)
13.30, 14.00 Сериал «ВОРОНИНЫ» (16+)

18.00, 18.30, 19.00 Сериал «КУХНЯ» (16+)
20.00 Сериал «ДВА ОТЦА И ДВА СЫНА» (16+)
21.00 Х/ф «ИДЕНТИФИКАЦИЯ БОРНА» (12+)
23.00, 00.00 Сериал «ПОСЛЕДНИЙ ИЗ МАГИКЯН» (12+)
00.30, 01.45 Сериал «ЗАЧАРОВАННЫЕ» (16+)
01.25 6 кадров (16+)
05.50 Музыка на СТС (16+)

ЧЕ

06.00 Д/ф «100 великих» (16+)
07.00 Хочу увидеть мир (16+)
08.00, 05.00 Дорожные войны (16+)
09.30 Сериал «ВОСЬМИДЕСЯТЫЕ» (16+)
14.30, 23.00, 23.30 Утилизатор (12+)
15.30, 00.00 Рыцари дорог (16+)
16.00, 21.00 Бегущий косарь (12+)
17.00, 17.30 Еда, которая притворяется (12+)
18.00, 19.30 КВН на бис (16+)
18.30, 20.00 КВН. Высший балл (16+)
21.30 Угадай кино (12+)
22.00, 22.30 +100500 (16+)
00.30 Х/ф «САХАРА» (12+)
03.00 Х/ф «ТРЕУГОЛЬНИК» (16+)

ТВ ЦЕНТР

06.00, 08.05 Настроение
07.50 Выборы-2016
08.15 Х/ф «НЕУЛОВИМЫЕ МСТИТЕЛИ» (6+)

09.50 Х/ф «НОВЫЕ ПРИКЛЮЧЕНИЯ НЕУЛОВИМЫХ» (6+)
11.30, 14.30, 17.30, 19.40, 22.00, 00.00 События
11.50 Сериал «ПУАРО АГАТЫ КРИСТИ» (12+)
13.40 Мой герой (12+)
14.50 Д/ф «Брежнев против Хрущева. Удар в спину» (12+)
15.40 Х/ф «ВЧЕРА. СЕГОДНЯ. НАВСЕГДА...», 1 и 2 с. (12+)
17.40 Сериал «ЖЕНИХ» (12+)
20.10 Право знать! (16+)
21.45, 00.20 Петровка, 38 (16+)
22.30 Специальный репортаж: «Два года после Украины» (16+)
23.05 Без обмана: «И бутылка рома» (16+)
00.40 Х/ф «ОТСТАВНИК - 2» (16+)
02.30 Х/ф «НЕ НАДО ПЕЧАЛИТЬСЯ» (12+)

04.20 Д/ф «Цеховики. Опасное дело» (12+)

РЕН ТВ

05.00 Странное дело (16+)
06.00 Документальный проект (16+)
07.00 С бодрым утром! (16+)
08.30, 12.30, 16.30, 19.30, 23.00 Новости (16+)
09.00 Военная тайна с Игорем Прокопенко (16+)
11.00 Документальный проект: «Зеленый солярис» (16+)
12.00, 16.00, 19.00 Информационная программа 112 (16+)
13.00 Званый ужин (16+)
14.00 Х/ф «ТАЙСКИЙ ВОЯЖ СТЕПАНЫЧА» (16+)
17.00, 03.30 Тайны Чапман (16+)
18.00 Самые шокирующие гипотезы (16+)
20.00 Х/ф «КРОКОДИЛ ДАНДИ» (16+)
21.50 Водить по-русски (16+)
23.25 Х/ф «ЭПИДЕМИЯ» (16+)
01.50 Х/ф «ПОГНАЛИ!» (16+)
04.30 Территория заблуждений с Игорем Прокопенко (16+)

РОССИЯ К

07.00 Канал «Евроньюс»
10.00, 15.00, 19.30, 23.30 Новости культуры
10.20 Х/ф «ВОЛГА-ВОЛГА»

12.00 Д/ф «Опереточный герой. Владимир Володин»
12.45 Д/ф «Старый обряд: история и современность»
13.25 Х/ф «ПУТЬ К ПРИЧАЛУ»
14.50 Д/ф «Христиан Гюйгенс»
15.10 Абсолютный слух
15.50 Д/ф «Вальпараисо. Город-радуга»
16.10 Д/ф «Застава Ильича». Исправленному не верить»
16.50 Прощай, XX век! «Владимир Максимов»
17.30, 01.40 Мастер-классы Международной музыкальной академии Юрия Башмета
18.15 Не квартира - музей: «Мемориальная мастерская М.К. Аникушина»
18.30 Д/ф «История киноначальников, или Строители и перестройщики. 60-е годы»
19.15 Спокойной ночи, малыши!
19.45 Сергей Герасимов. Встреча в Концертной студии «Останкино». Запись 1982 года
21.20 Х/ф «МУЗЫКАЛЬНАЯ ИСТОРИЯ»
22.45 Д/ф «Тихие зори Станислава Ростоцкого»
23.45 Худсовет
23.50 Сериал «СЛЕДСТВИЕ ВЕДУТ ЗНАТОКИ»
01.15 Д/ф «Москва - Берлин. Завтра война»
02.30 Д/ф «Музейное действо. История Ростовского кремля»

ЗВЕЗДА

06.10 Д/ф «Выдающиеся летчики. Александр Федотов» (12+)
07.00 Новости. Главное
07.40, 09.15, 10.05 Х/ф «ТАЙНА ДВУХ ОКЕАНОВ» (6+)

09.00, 13.00, 18.00, 22.00 Новости дня
10.00, 14.00 Военные новости
11.10, 13.15, 14.05 Сериал «БЕЛЫЕ ВОЛКИ» (16+)
18.25 Д/ф «Отечественные гранатометы. История и современность»
19.15 Теория заговора. Гибридная война: «Как убить экономику» (12+)
20.00 Д/ф «Америка контролирует всех» (12+)
21.35 Специальный репортаж (12+)
22.25 Д/ф «Загадки века: «Генрих Гиммлер. Исчезновение» (12+)
23.15 Х/ф «ЕСЛИ ВРАГ НЕ СДАЕТСЯ...» (12+)

00.50 Д/ф «Курская дуга»
01.45 Х/ф «ДЕРЖИСЬ ЗА ОБЛАКА» (16+)

04.45 Д/ф «Города-герои: «Брестская крепость» (12+)

МАТЧ ТВ

06.30, 07.35, 00.30, 02.30, 04.30 XXXI летние Олимпийские игры
07.30, 09.35, 11.40, 15.15, 19.35, 21.40 Новости
09.40 Церемония Открытия XXXI летних Олимпийских игр в Рио-де-Жанейро
11.45, 23.30 Наши победы. Live (12+)
12.45 Церемония Закрытия XXXI летних Олимпийских игр в Рио-де-Жанейро
15.20, 20.40, 23.00 Все на Матч! Прямой эфир. Аналитика. Интервью. Эксперты
15.50 Специальный репортаж. «Противостояние» (12+)
16.10 Континентальный вечер
16.40 Хоккей. КХЛ. «Металлург» (Магнитогорск) - ЦСКА. Прямая трансляция
19.40 Д/ф «Итоги Рио» (12+)
21.45 Спортивный интерес (16+)
22.40 Д/ф «Рио ждет» (12+)

ПЕРВЫЙ ОБРАЗОВАТЕЛЬНЫЙ

09.05, 17.05, 01.05 Секреты упеха (16+)
10.00, 18.00, 02.00 Общий взгляд на пакет программ openoffice.org (16+)
10.55, 18.55, 02.55 По законам Мерфи (16+)
11.50, 19.50, 03.50 Набираем скорость. Курс английского языка для продолжающих (16+)
12.45, 20.45, 04.45 XX век: путешествия, приключения, открытия (16+)
13.15, 21.15, 05.15 Арт-кафе «Господин ветер» (16+)
13.50, 14.20, 21.50, 22.20, 05.50, 06.20 Семейный доктор (16+)
14.50, 22.50, 06.50 На женской половине (12+)
15.20, 23.20, 07.20 Х/ф «ЧЕЛОВЕК С РУЖЬЕМ» (16+)

EUROSPORT

05.30, 12.00, 19.00, 02.30 Футбол. 24 тур. Чемпионат MLS. «Ньюорк Сити» - «Лос-Анджелес Гэлакси»
07.00, 09.35, 15.05 Велоспорт. Вуэльта. 2 этап
08.00, 13.30, 23.45 Футбол. Чемпионат MLS. 24 тур. «Ди Си Юнайтед» - «Ньюорк Ред Буллз»
09.30, 13.25, 15.00 Дорога к золоту
11.00, 23.30 Watts
15.45, 18.45 Велоспорт. Вуэльта-экстра. Прямая трансляция
16.00 Велоспорт. Вуэльта. 3 этап. Прямая трансляция
20.15 Футбол. Чемпионат Англии. Чемпионшип. Англия. Обзор
20.45 Футбол. Чемпионат Англии. Чемпионшип. 4 тур. «Ипсвич Таун» - «Норвич Сити»
22.00 Футбол. Чемпионат Англии. Чемпионшип. 4 тур. «Бирмингем Сити» - «Вулверхэмптон»
23.00 Футбол. Чемпионат MLS. Лучшие моменты
01.00 Велоспорт. Вуэльта. 3 этап

2X2

06.00 Русские мультфильмы (12+)
06.45, 13.30, 05.05 Покемон (12+)
08.05 Аватар: легенда о Корре (12+)
09.50 Монстры против пришельцев (12+)
11.40 Черепашки-ниндзя (12+)
12.35, 17.05 Время приключений (12+)
15.20 Ниндзяго (12+)
16.10, 17.55, 21.50 Симпсоны (16+)
20.10 Американский папаша (16+)
21.00 Гриффины (16+)
22.45 Подозрительная Сова (16+)
23.00 Мульт ТВ (16+)
23.10 Бессмертное кино (16+)
23.40 Мистер Пиклз (18+)
23.50 Робоцып (18+)
00.05 Южный парк (18+)
01.30 Рестлинг WWE RAW (16+)
02.25 Смотрящий (16+)
02.55 Царь горы (16+)
03.45 Шоу Кливленда (16+)

DISCOVERY CHANNEL

06.00 Пятерка лучших: Гигантские корабли (12+)
07.00, 12.00 Как это устроено? Деревянные двери для гаража/двигающиеся динозавры для музеев и парков (12+)
07.30, 12.30, 19.00 Как это сделано? (12+)
08.00, 08.30, 15.00, 15.30 Охотники за складами (16+)
09.00, 23.00, 05.10 Речные монстры: Морской демон (16+)
10.00 Мятежный гараж: Corvette '57 (16+)
11.00, 11.30, 04.20, 04.45 Что было дальше? (16+)
13.00, 03.30 Быстрые и громкие: Model A: укороченный автомобиль (12+)
14.00, 00.55 Великий махинатор: Великобритания (12+)
16.00 Аляска: семья из леса: И прогремел выстрел (16+)
17.00 Инженерия невозможного (12+)
18.00 Разрушители легенд: Гранд-финал разрушителей легенд (16+)
19.30 Как это устроено? Грэмми, велосипедные фары, наземные бассейны, складные солнечные батареи (12+)
20.00 Первопроходцы: В неизвестное и опасное (16+)
21.00 Стать мужчиной (12+)
22.00 Американский Тарзан (16+)
00.00, 02.40 Склады: битва в Канаде: Сестры против Богарта (12+)
00.25, 03.05 Склады: битва в Канаде: Надежды на лучшее (12+)
01.50 Молниеносные катастрофы (12+)
02.15 Настоящие аферисты (12+)

ANIMAL PLANET

06.00, 11.25 Деревенские ветеринары (12+)
06.25 Плохой пес: Совсем испорченные (12+)
07.15, 17.40 Здравствуй, мир! Джоан Джетт представляет: Плохая репутация (6+)
07.40, 18.05 Здравствуй, мир! Дэйв Мэтьюс представляет: Спасите меня (6+)
08.05, 13.30 Дома на деревьях: Секвойя, уходящая ветвями в небо (12+)
08.55, 14.20 Аквариумный бизнес: Большому баскетболисту - большой аквариум (12+)
09.45 Плохой пес: Неуправляемые животные и мелкие злодейства (12+)
10.35, 11.00 Дикая жизнь (12+)
11.50, 16.00 Ветеринар Бондай Бич (12+)
12.40 Укротители аллигаторов: Легенда о Моби Дике (12+)
15.10 Великолепная семерка: африканские приключения
16.50, 23.00 Речные монстры: Людоед (16+)
18.30, 02.00 Аквариумный бизнес: Бенефис Уилмера (12+)
19.20, 02.48 Жизнь в стае: Закон буша (12+)
20.10, 04.24 Дома на деревьях: Парящий маяк (12+)

21.00, 01.00, 05.12 Дорога к славе: День осла! (12+)
22.00, 03.36 Укротители аллигаторов: На операции (12+)
00.00 Акулья приманка (12+)

DISNEY

05.00, 06.15, 09.00 М/ф (0+)
12.00 М/ф «ИСТОРИЯ ИГРУШЕК: БОЛЬШОЙ ПОБЕГ» (0+)
13.50, 14.30, 02.50, 03.20, 03.45 М/ф (6+)
19.30 М/ф «ДАМБО» (6+)
21.00 М/ф (12+)
22.55, 23.20, 01.45, 02.15 Сериал «ТАЙНЫ ОСТРОВА МАКО» (12+)
00.00 Сериал «ДИНОТОПИЯ» (12+)
00.50, 01.15 Сериал «СОСЕДИ» (16+)
04.10 Музыка на канале Disney (6+)

КАРУСЕЛЬ

05.00 Ранние пташки
07.10 Пляс-класс
07.15, 08.30, 09.10, 10.00, 10.35, 11.35, 12.20, 14.15, 15.15, 15.30, 16.20, 16.50, 18.10, 18.35, 19.40, 20.40, 22.00, 22.20, 23.30, 00.30, 04.10 М/ф
08.05 Лентяево
09.45 Бериляка учится читать
13.25 180
13.30, 02.00 Ералаш
14.00 Универсум
20.30 Спокойной ночи, малыши!
23.05 Форт Боярд (12+)

ДЕТСКИЙ МИР

03.00, 09.00, 15.00 Х/ф «ВАСИЛИСА ПРЕКРАСНАЯ» (12+)
05.00, 11.00, 17.00 М/с «Приключения Болека и Лелека: «Почтовый голубь», «Приключения Болека и Лелека: «Первое апреля», «Рекс»: «Рекс и НЛО» (0+)
05.30, 11.30, 17.30 М/ф «Маленький мук», «Волшебная палочка» (6+)
06.00, 12.00, 18.00 Х/ф «ТАИНСТВЕННЫЙ СТАРИК» (12+)
07.30, 13.30, 19.30 М/ф «Рыжая кошка», «Мышонок, который хотел быть похожим на человека», «Прогулка» (0+)
08.00, 14.00, 20.00 М/с «Возвращение блудного попугая», «Проделкин в школе», «Наргис», «Три зятя», «Светлячок» (6+)

ИСТОРИЯ

06.00, 00.55 Д/ф «СССР. Крушение» (12+)
07.05, 01.55 Д/ф «Стюарты в изгнании. Игра короны»
08.10, 03.05 Д/ф «Тайны секретных протоколов» (12+)
09.05, 03.55 Д/ф «Золотой дом Нерона»
10.00 Д/ф «Операция» Эдельвейс». Последняя тайна» (16+)
10.55, 20.20 Д/ф «Нева» и «Надежда». Первое русское плавание кругом света»
11.45 Д/ф «Сокровища Инда. Обратная сторона Тадж-Махала»
12.45 Д/ф «Завещание Леонардо. История одного ограбления» (12+)
13.40 Д/ф «Мона Лиза. Непридуманная история»
14.40 Д/ф «Август 91-го. Версии»
15.35 Д/ф «СССР. Крушение»
16.25 Д/ф «Стюарты в изгнании. Новая надежда»
17.25, 04.50 Д/ф «Побег из Кандагара» (16+)
18.15 Д/ф «Неизвестные викинги. Под парусами дракара»
19.20 Д/ф «Покушения. Ицхак Рабин» (12+)
19.50, 05.30 Д/ф «Покушения. Ахмад Шах Масуд» (12+)
21.15 Д/ф «Сокровища Инда. Тайны Пакистана»
22.05 Д/ф «Спасти СССР. Идея Ботвинника»
23.00 Д/ф «Первый компьютер в мире. Загадка Антикитерского механизма»
00.00 Д/ф «Роковая ошибка генерала Пуго» (12+)

ДОМ КИНО

04.20 Х/ф «ИВАН ВАСИЛЬЕВИЧ МЕНЯЕТ ПРОФЕССИЮ» (12+)
05.50 Х/ф «БЕЛОЕ СОЛНЦЕ ПУСТЫНИ» (16+)
07.20 Х/ф «СОБАЧЬЕ СЕРДЦЕ»
09.40 Д/ф «100 лекций. История отечественного кино для школьников: «Они сражались за Родину»
09.55 Х/ф «ДОЖИВЕМ ДО ПОНЕДЕЛЬНИКА»

11.45, 12.40, 13.35, 14.30 Сериал «ТАЙНЫ СЛЕДСТВИЯ» (12+)
15.25 Сериал «МЕТОД ЛАВРОВОЙ» (16+)
19.00 Х/ф «ЖМУРКИ» (16+)
20.55 Х/ф «ГОП-СТОП» (18+)
22.40 Х/ф «САМКА» (16+)
00.05 Х/ф «ГОРИ, ГОРИ, МОЯ ЗВЕЗДА» (12+)
01.35 Х/ф «СЕРЕЖА»
02.55 Х/ф «ДРУГ» (16+)

ЮТВ

05.35, 08.15 В теме. Лучшее (16+)
06.05, 17.30 Супермодель по-украински (16+)
08.40, 15.50 Худший повар Америки (16+)
10.20 Селфи (12+)
10.50 В стиле (16+)
11.20, 02.15 5 кг до идеала (16+)
11.40 Беременна в 16 (16+)
12.40, 19.30 Дорогая, мы убиваем детей (16+)
14.05 Няня 911 (12+)
21.15, 00.25 Я стесняюсь своего тела (16+)
23.05 Хорошая жена (16+)
23.55 В теме (16+)
03.30 Сбросить лишний вес (16+)

САНКТ-ПЕТЕРБУРГ

06.00 Хорошее Утро (6+)
09.00, 10.00, 11.00, 12.00, 13.00, 14.00, 15.00, 16.00, 17.00, 18.00 Новости
09.10 Сериал «В ЛЕСАХ И НА ГОРАХ» (12+)
12.15, 22.45 Д/ф «Мы строим Петербург» (12+)
12.30 Промышленный клуб (12+)
13.10 Петербургский дневник
15.05, 18.25, 22.30, 03.50 Новости спорта
15.10 Беседка (0+)
16.10 Полезная консультация
17.10 Эрмитаж. Говорим и показываем (0+)
17.30 Районы. Кварталы (16+)
18.20, 22.35, 04.00 Бизнес-Петербург
18.30, 18.55, 23.00 Выборы 2016
18.40 Д/ф «Символы эпохи: «Барды» (12+)
19.00, 00.55 Сериал «МИР ДИККЕНСА» (12+)
20.15 Проект 2015
21.15 Одиннадцать свидетелей с Леонидом Генусовым (6+)
22.00, 03.25 Новости. Итоги дня
22.25, 03.45 Реакция с Валерием Татаровым
23.05 Х/ф «ВРАГ НОМЕР ОДИН» (16+)
00.45, 04.05 ТСБ. Телевизионная служба безопасности (16+)
02.30 Сериал «ЛЮБОВЬ И МЕСТЬ» (16+)
04.15 Сериал «ПОЛИЦЕЙСКИЙ УЧАСТОК» (16+)

ПЕРВЫЙ КАНАЛ

05.00 Доброе утро
09.00, 12.00, 15.00, 03.00 Новости
09.20 Контрольная закупка
09.50 Жить здорово! (12+)
10.55, 02.40, 03.05 Модный приговор
12.15 Пусть говорят (16+)
13.20 Таблетка (16+)
13.55, 15.15 Время покажет (16+)
16.00, 03.45 Мужское/Женское (16+)
17.00, 01.40 Наедине со всеми (16+)
18.00 Вечерние новости
18.45 Давай поженимся! (16+)
19.50 Пусть говорят с Андреем Малаховым (16+)
21.00 Время
21.35 Сериал «НЮХАЧ» (16+)
23.40 Х/ф «РАССЛЕДОВАНИЕ» (16+)

РОССИЯ 1

05.00, 09.15 Утро России
09.00, 11.00, 14.00, 17.00, 20.00 Вести
10.00 О самом главном (12+)
11.30, 14.30, 17.30, 20.45 Вести-Местное время
12.00, 00.50 Сериал «КАМЕНСКАЯ» (16+)
14.55 Сериал «ТАЙНЫ СЛЕДСТВИЯ» (12+)
17.50 Выборы 2016. Дебаты
18.30 Прямой эфир (16+)
21.00 Сериал «ВЕСНОЙ РАСЦВЕТАЕТ ЛЮБОВЬ» (12+)
03.00 Сериал «СЕМЕЙНЫЙ ДЕТЕКТИВ» (12+)

ПЯТЫЙ КАНАЛ

06.00, 10.00, 12.00, 15.30, 18.30, 22.00 Сейчас
06.10, 08.00 Утро на «5» (6+)
07.00 Лот
09.10 Место происшествия
10.30, 12.30, 12.45 Х/ф «МАРШ-БРОСОК. ОСОБЫЕ ОБСТОЯТЕЛЬСТВА», 1, 2 с. (16+)
14.20, 16.00, 16.40 Х/ф «МАРШ-БРОСОК. ОХОТА НА «ОХОТНИКА», 1, 2 с. (16+)
19.00, 19.40 Сериал «ДЕТЕКТИВЫ» (16+)
20.20, 21.15, 23.15 Сериал «СЛЕД» (16+)
22.25 Сериал «ТАКАЯ РАБОТА» (16+)
00.00 Х/ф «ВА-БАНК» (16+)

02.00 Х/ф «ВА-БАНК - 2» (16+)
03.50, 04.40 Сериал «ОСА» (16+)

НТВ

05.00 Сериал «ДОРОЖНЫЙ ПАТРУЛЬ» (16+)
06.00 Новое утро
08.10 Сериал «ВОЗВРАЩЕНИЕ МУХТАРА» (16+)
10.00, 13.00, 16.00, 19.00 Сегодня
10.20 Сериал «ДЕЛЬТА» (16+)
12.00 Суд присяжных (16+)
13.20 Обзор. Чрезвычайное происшествие
13.50 Место встречи
15.00, 16.20 Сериал «УЛИЦЫ РАЗБИТЫХ ФОНАРЕЙ» (16+)
16.00, 19.20 Сегодня в Санкт-Петербурге
19.40 Сериал «МОСКВА. ЦЕНТРАЛЬНЫЙ ОКРУГ. ПОСЛЕДНИЙ СЕЗОН» (16+)
22.30 Итоги дня
22.55 Сериал «ШАМАН» (16+)
00.50 Место встречи (16+)
02.00 Крутые нулевые (16+)
02.55 Их нравы (0+)
03.05 Сериал «ЗАКОН И ПОРЯДОК» (18+)
04.00 Советские биографии (16+)

ТВ-3

06.00 М/ф (0+)
09.30 Д/ф «Слепая: «Букет невесты» (12+)
10.00 Д/ф «Слепая: «Заколдованный круг» (12+)
10.30 Д/ф «Гадалка: «Путаница» (12+)
11.00 Д/ф «Гадалка: «Кобелиная закваска» (12+)
11.30 Не ври мне: «Беспечный ангел» (12+)
12.30 Тайные знаки с Олегом Девотченко: «Пленники вселенной» (12+)
13.30 Д/ф «Охотники за привидениями: «Кокон» (16+)
14.00 Д/ф «Охотники за привидениями: «Марионетка» (16+)
14.30 Д/ф «Охотники за привидениями» (16+)
15.00 Мистические истории (16+)
16.00 Д/ф «Гадалка: «Суд Кали» (12+)
16.30 Д/ф «Гадалка: «Кукла мужа» (12+)
17.00 Д/ф «Гадалка: «Женщина в черном» (12+)
17.30 Д/ф «Слепая: «Не зови меня» (12+)
18.00 Д/ф «Слепая: «Потеря» (12+)
18.30 Сериал «ГРАЧ» (16+)
19.30, 20.15, 21.15, 22.05 Сериал «КАСЛ» (12+)
23.00 Х/ф «ЦАРЬ СКОРПИОНОВ» (12+)
00.45 Х/ф «ПОДАРОК АНГЕЛОВ» (12+)
03.00 Городские легенды: «Мост-фантом на Литейном» (12+)
03.15 У моего ребенка Шестое чувство (12+)
04.15, 05.00 Сериал «ВИЗИТЕРЫ» (16+)

ТНТ

07.00, 03.45 Сериал «ЛОТЕРЕЯ» (16+)
08.00 Экстрасенсы ведут расследование (16+)
09.00 Дом-2. Lite (16+)
10.30 Дом-2. Судный день (16+)
11.30 Битва экстрасенсов (16+)
12.30, 13.30, 14.00, 14.30 Comedy Woman (16+)
15.30, 16.00, 16.30, 17.00, 17.30, 18.00, 18.30, 19.00, 19.30 Сериал «УНИВЕР. НОВАЯ ОБЩАГА» (16+)
20.00, 20.30 Сериал «ФИЗРУК» (16+)
21.00, 22.00 Сериал «ИЗМЕНЫ» (16+)
23.00 Дом-2. Город любви (16+)
00.00 Дом-2. После заката (16+)
01.00 Сериал «ПОСЛЕДОВАТЕЛИ» (18+)
01.50 Х/ф «ФЛИРТ СО ЗВЕРЕМ» (12+)
04.40 Сериал «СТРЕЛА - 3» (16+)
05.30 Сериал «СЕЛФИ» (16+)
05.55 Сериал «ДОКАЗАТЕЛЬСТВА» (16+)

ДОМАШНИЙ

06.30, 05.30 Жить вкусно с Джейми Оливером (16+)
07.30 Домашняя кухня (16+)
08.00 По делам несовершеннолетних (16+)
10.00, 03.15 Давай разведемся! (16+)
12.00, 04.15 Д/ф «Простые истории» (16+)
13.00 Кулинарная дуэль (16+)
14.00 Сериал «ДВЕ СУДЬБЫ. ГОЛУБАЯ КРОВЬ» (16+)
18.00, 23.50 6 кадров (16+)
18.05 Сериал «ОНА НАПИСАЛА УБИЙСТВО» (16+)
19.00 Сериал «ЖЕНСКИЙ ДОКТОР - 2» (16+)
20.50 Сериал «И ВСЕ-ТАКИ Я ЛЮБЛЮ» (16+)
22.55 Сериал «ДОКТОР ХАУС» (16+)
00.30 Х/ф «ДОН СЕЗАР ДЕ БАЗАН» (16+)

05.15 Тайны еды (16+)

СТС

06.00, 04.50 Ералаш (0+)
06.35 М/ф (0+)

07.10 М/ф (6+)
08.00, 09.00, 23.00, 00.00 Сериал «ПОСЛЕДНИЙ ИЗ МАГИКЯН» (12+)
09.30 Х/ф «ИДЕНТИФИКАЦИЯ БОРНА» (12+)
11.30 Сериал «МОЛОДЕЖКА» (16+)
13.30, 14.00 Сериал «ВОРОНИНЫ» (16+)
18.00, 18.30, 19.00 Сериал «КУХНЯ» (16+)
20.00 Сериал «ДВА ОТЦА И ДВА СЫНА» (16+)
21.00 Х/ф «ПРЕВОСХОДСТВО БОРНА» (12+)
00.30 Сериал «ЗАЧАРОВАННЫЕ» (16+)
05.50 Музыка на СТС (16+)

ЧЕ

06.00 Д/ф «100 великих» (16+)
07.00 Хочу увидеть мир (16+)
08.00, 05.30 Дорожные войны (16+)
12.35 Х/ф «КРИМИНАЛЬНЫЙ КВАРТЕТ» (12+)

14.30, 23.00, 23.30 Утилизатор (12+)
15.30, 00.00 Рыцари дорог (16+)
16.00, 21.00 Бегущий косарь (12+)
17.00, 17.30 Еда, которая притворяется (12+)
18.00, 19.30 КВН на бис (16+)
18.30, 20.00 КВН. Высший балл (16+)
21.30 Угадай кино (12+)
22.00, 22.30 +100500 (16+)
00.30 Х/ф «ВЗРЫВ» (12+)
02.35 Х/ф «КАК СНЕГ НА ГОЛОВУ» (12+)
04.30 Д/ф «Дерзкие проекты» (16+)

ТВ ЦЕНТР

06.00, 08.05 Настроение
07.50 Выборы-2016
08.15 Тайны нашего кино: «Неуловимые мстители» (12+)
08.45 Х/ф «КОРОНА РОССИЙСКОЙ ИМПЕРИИ, ИЛИ СНОВА НЕУЛОВИМЫЕ» (6+)

11.30, 14.30, 19.40, 22.00, 00.00 События
11.50 Сериал «ПУАРО АГАТЫ КРИСТИ» (12+)
13.40 Мой герой (12+)
14.50 Без обмана: «И бутылка рома» (16+)
15.40 Х/ф «ВЧЕРА. СЕГОДНЯ. НАВСЕГДА...», 3 и 4 с. (12+)
17.30 Город новостей
17.40 Сериал «ЖЕНИХ» (12+)
20.00 Право знать! (16+)
21.25 Обложка: «Главная жена страны» (16+)
22.30 Осторожно, мошенники! «Волшебная кастрюля» (16+)
23.05 Удар властью: «Михаил Саакашвили» (16+)
00.20 Петровка, 38 (16+)
00.40 Х/ф «САКВОЯЖ СО СВЕТЛЫМ БУДУЩИМ» (12+)
04.25 Д/ф «Мост шпионов. Большой обмен» (12+)
05.15 Д/ф «Лидия Шукшина. Непредсказуемая роль» (12+)

РЕН ТВ

05.00, 04.10 Территория заблуждений с Игорем Прокопенко (16+)
06.00 Документальный проект (16+)
07.00 С бодрым утром! (16+)
08.30, 12.30, 16.30, 19.30, 23.00 Новости (16+)
09.00 Военная тайна с Игорем Прокопенко (16+)
11.00 Документальный проект: «Крылатая раса» (16+)
12.00, 15.55, 19.00 Информационная программа 112 (16+)
13.00 Званый ужин (16+)
14.00 Х/ф «КРОКОДИЛ ДАНДИ» (16+)
17.00, 03.15 Тайны Чапман (16+)
18.00 Самые шокирующие гипотезы (16+)
20.00 Х/ф «КРОКОДИЛ ДАНДИ - 2» (16+)
22.10 Водить по-русски (16+)
23.25 Х/ф «КОРАБЛЬ-ПРИЗРАК» (16+)
01.10 Х/ф «ЗАРАЖЕНИЕ» (16+)

РОССИЯ К

06.30 Канал «Евроньюс»
10.00, 15.00, 19.30, 23.30 Новости культуры
10.20 Х/ф «МУЗЫКАЛЬНАЯ ИСТОРИЯ»
11.40 Д/ф «Сергей Лемешев и Иван Козловский. Эхо великих голосов»
12.25 Д/ф «Музейное действо. История Ростовского кремля»
12.50 Д/ф «Отрицательный? Обаятельный! Неразгаданный Владимир Кенигсон»
13.30, 23.50 Сериал «СЛЕДСТВИЕ ВЕДУТ ЗНАТОКИ»
15.10 Абсолютный слух
15.50 Д/ф «Гуинедд. Валлийские замки Эдуарда Первого»
16.10 Д/ф «Тихие зори Станислава Ростоцкого»
16.50 Прощай, XX век! «Владимир Набоков»
17.30, 01.55 Мастер-классы Международной музыкальной академии Юрия Башмета. Давид Бисмут и Патрик де Клерк
18.15 Д/ф «Трогир. Старый город. Упорядоченные лабиринты»
18.30 Д/ф «История кинооператорских, или Строители и перестройщики. 70-е годы»
19.15 Спокойной ночи, малыши!
19.45 Станислав Ростоцкий. Встреча в Концертной студии «Останкино». Запись 1988 года
21.20 Х/ф «СВИНАРКА И ПАСТУХ»

22.45 Д/ф «Мы из джаза». Проснуться знаменитым»
23.45 Худсовет
01.20 Д/ф «Москва - Берлин. Завтра война»
01.50 Д/ф «Абулькасим Фирдоуси»
02.40 Д/ф «Монастырь святой Екатерины на горе Синай»

ЗВЕЗДА

06.00 Д/ф «Москва фронту» (12+)
06.25 Д/ф «Курская дуга»
07.20, 09.15, 10.05 Сериал «ДЕПАРТАМЕНТ» (16+)
09.00, 13.00, 18.00, 22.00 Новости дня
10.00, 14.00 Военные новости
12.00 Фетисов (12+)
13.15 Специальный репортаж (12+)
13.40, 14.05 Сериал «БЕЛЫЕ ВОЛКИ» (16+)
18.25 Д/ф «Отечественные гранатометы. История и современность»
19.15 Легенды армии с Александром Маршалом: «Иван Черняховский» (12+)
20.00 Особая статья (12+)
21.35 Теория заговора (12+)
22.25 Улика из прошлого (16+)
23.15 Х/ф «БОГАЧ, БЕДНЯК...» (12+)

МАТЧ ТВ

06.30 Д/ф «Вся правда про...» (12+)

07.00, 09.00, 11.05, 13.10, 15.10, 17.15, 18.55 Новости
07.05, 13.15, 17.20, 23.45 Все на Матч! Прямой эфир. Аналитика. Интервью. Эксперты
09.05, 11.10, 14.15 XXXI летние Олимпийские игры
13.45 Д/ф «Где рождаются чемпионы?» (16+)
14.50, 17.50 Д/ф «Рио ждет» (12+)
15.15 Смешанные единоборства. UFC (16+)
18.10 Лица Рио (12+)
18.25 Культ тура (16+)
19.00 Кикбоксинг. Забит Самедов (Россия / Белоруссия) против Каталина Морошану (Румыния). Профессиональный бокс. Умар Саламов (Россия) против Норберта Немесапати (Венгрия). Прямая трансляция из Грозного
21.05 Все на футбол!
21.30 Футбол. Лига чемпионов. Квалификационный раунд. «Рома» (Италия) - «Порту» (Португалия). Прямая трансляция
00.30 Х/ф «КОМАНДА МЕЧТЫ» (12+)
02.30 Несерьезно о футболе (12+)
03.30 Специальный репортаж. «Точка» (16+)
04.05 Х/ф «ИГРА ПО ЧУЖИМ ПРАВИЛАМ» (12+)

ПЕРВЫЙ ОБРАЗОВАТЕЛЬНЫЙ

09.05, 17.05, 01.05 Секреты упеха (16+)
10.00, 18.00, 02.00 Общий взгляд на пакет программ openoffice.org (16+)
10.55, 18.55, 02.55 По законам Мерфи (16+)
11.50, 19.50, 03.50 Набираем скорость. Курс англйиского языка для продолжающих (16+)
12.45, 20.45, 04.45 XX век: путешествия, приключения, открытия (16+)
13.15, 21.15, 05.15 Арт-кафе «Господин ветер» (16+)
13.50, 21.50, 05.50 В гостях у ветерана (12+)
14.20, 22.20, 06.20 Имена (12+)
14.50, 22.50, 06.50 Сделай сам (6+)
15.20, 23.20, 07.20 Х/ф «МОРЯКИ» (16+)

EUROSPORT

04.00, 07.00, 09.30, 12.30, 15.00 Велоспорт. Вуэльта. 3 этап
05.30, 11.00, 23.00 Теннис. US Open-2015. Женщины. Финал
08.00, 13.30, 00.00 Теннис. US Open-2015. Мужчины. Финал
15.45, 18.45 Велоспорт. Вуэльта-экстра. Прямая трансляция
16.00 Велоспорт. Вуэльта. 4 этап. Прямая трансляция
19.00 Футбол. Товарищеский матч. «Боруссия» (Дортмунд) - «Халлешер». Прямая трансляция
21.00 Футбол. Чемпионат MLS. Лучшие моменты
21.30, 01.00 Велоспорт. Вуэльта. 4 этап
02.30 Футбол. Товарищеский матч. «Боруссия» (Дортмунд) - «Халлешер»

2X2

06.00 Русские мультфильмы (12+)
06.45, 13.30 Покемон (12+)
08.05 Мастера меча онлайн (16+)
08.55, 11.40 Черепашки-ниндзя (12+)
09.50 Монстры против пришельцев (12+)
12.35 Время приключений (12+)
15.20 Ниндзяго (12+)
16.10, 03.45 Шоу Кливленда (16+)
19.20 Гриффины (16+)
21.00 Симпсоны (16+)
22.45 Кит Stupid show (16+)
23.10 Подозрительная Сова (16+)
23.25 Мульт ТВ (16+)
23.40 Мистер Пиклз (18+)
23.50 Робоцып (18+)
00.05 Южный парк (18+)
01.30 Рестлинг International SmackDown (16+)
02.25 Смотрящий (16+)
02.55 Царь горы (16+)
05.05 Покемон (16+)

DISCOVERY CHANNEL

06.00, 06.30 Что было дальше? (16+)
07.00, 12.00 Как это устроено? Грэмми, велосипедные фары, наземные бассейны, складные солнечные батареи (12+)
07.30, 12.30, 19.00 Как это сделано? (12+)
08.00, 15.00 Склады: битва в Канаде: Сестры против Богарта (12+)
08.30, 15.30 Склады: битва в Канаде: Надежды на лучшее (12+)
09.00, 05.10 Выжить вместе (16+)
10.00 Быстрые и громкие: Model A: укороченный автомобиль (12+)
11.00, 11.30, 04.20, 04.45 Эффект Карбонаро (12+)
13.00, 03.30 Полный форсаж: Грязь и «Монза» (12+)
14.00, 00.55 Великий махинатор: Бразилия (12+)
16.00 Американский Тарзан (16+)
17.00 Стать мужчиной (12+)
18.00 Первопроходцы: В неизвестное и опасное (16+)
19.30 Как это устроено? Светодиодные лампы, яблочный сидр, емкости для реагентов и каменные полы (12+)
20.00 Махинаторы: Caterham 7 (12+)
21.00 В погоне за классикой (12+)
21.30 В погоне за классикой: Все дело в гонке (12+)
22.00 Уличные гонки: Новые вызовы (16+)
23.00 Инженерия невозможного (12+)
00.00, 00.25, 02.40, 03.05 Гаражное золото (12+)
01.50 Молниеносные катастрофы (12+)
02.15 Настоящие аферисты (12+)

ANIMAL PLANET

06.00, 11.25 Деревенские ветеринары (12+)
06.25 Плохой пес: Неуправляемые животные и мелкие злодейства (12+)
07.15, 17.40 Дорога к славе: День осла! (12+)
08.05, 13.30 Дома на деревьях: Парящий маяк (12+)
08.55, 14.20 Аквариумный бизнес: Бенефис Уилмера (12+)
09.45 Плохой пес: Ловкие зверюшки и вредные питомцы (12+)
10.35 Здравствуй, мир! Джоан Джетт представляет: Плохая репутация (6+)
11.00 Здравствуй, мир! Дэйв Мэтьюс представляет: Спасите меня (6+)
11.50, 16.00 Ветеринар Бондай Бич (12+)
12.40 Укротители аллигаторов: На операции (12+)
15.10 Жизнь в стае: Закон буша (12+)
16.50, 23.00 Речные монстры: Апокалипсис на Амазонке (16+)
18.30, 02.00 Аквариумный бизнес: Спасибо, что занырнули (12+)
19.20, 02.48 Жизнь в стае: История двух вожаков (12+)
20.10, 04.24 Дома на деревьях: Высокое искусство (12+)
21.00, 01.00, 05.12 Джунгли Северной Америки (12+)
22.00, 03.36 Укротители аллигаторов: Укусы и удары (12+)
00.00 Как прокормить акулу (12+)

DISNEY

05.00, 06.15, 09.00 М/ф (0+)
12.00 М/ф «ПИНОККИО» (6+)
13.50, 02.50, 03.20, 03.45 М/ф (6+)
14.30, 21.00 М/ф (12+)
19.30 М/ф «ОЛИВЕР И КОМПАНИЯ» (6+)
22.55, 23.20, 01.45, 02.15 Сериал «ТАЙНЫ ОСТРОВА МАКО» (12+)
00.00 Сериал «ДИНОТОПИЯ» (12+)
00.50, 01.15 Сериал «СОСЕДИ» (16+)
04.10 Музыка на канале Disney (6+)

КАРУСЕЛЬ

05.00 Ранние пташки
07.10 Пляс-класс
07.15, 08.30, 09.10, 10.00, 10.35, 11.35, 12.20, 14.15, 15.15, 15.30, 16.20, 16.50, 18.10, 18.35, 19.40, 20.40, 22.00, 22.20, 23.30, 00.25, 04.10 М/ф
08.05 Лентяево
09.45 Бериляка учится читать
13.25 180
13.30, 02.00 Ералаш
14.00 Универсум
20.30 Спокойной ночи, малыши!
23.05 Форт Боярд (12+)

ДЕТСКИЙ МИР

03.00, 09.00, 15.00 Х/ф «МЕНЯЮ СОБАКУ НА ПАРОВОЗ» (6+)
05.00, 11.00, 17.00 М/с «Приключения Болека и Лелека: «Весенняя гроза», «Приключения Болека и Лелека: «Бычок», «Рекс»: «Рекс и сверчок» (0+)
05.30, 11.30, 17.30 М/ф «Приключения барона Мюнхаузена», «Пустомеля», «Игра закончена» (6+)
06.00, 12.00, 18.00 Х/ф «НЕРАЗЛУЧНЫЕ ДРУЗЬЯ» (12+)
07.30, 13.30, 19.30 М/ф «Путаница», «Мы за солнышком идем», «Пантелей и пугало» (0+)
08.00, 14.00, 20.00 М/с «Возвращение блудного попугая», «Морозики-морозы», «Метеор на ринге», «Отчаянный кот Васька», «Воспоминание» (6+)

ИСТОРИЯ

06.00, 00.50 Д/ф «Операция» Эдельвейс». Последняя тайна» (16+)
06.55, 16.20, 01.40 Д/ф «Нева» и «Надежда». Первое русское плавание кругом света»
07.45, 02.35 Д/ф «Сокровища Инда. Обратная сторона Тадж-Махала»
08.45, 03.30 Д/ф «Завещание Леонардо. История одного ограбления» (12+)
09.40 Д/ф «Мона Лиза. Непридуманная история»
10.40 Д/ф «Август 91-го. Версии»
11.35 Д/ф «СССР. Крушение»
12.25 Д/ф «Стюарты в изгнании. Новая надежда»
13.25 Д/ф «Побег из Кандагара» (16+)
14.15 Д/ф «Неизвестные викинги. Под парусами дракара»
15.20 Д/ф «Покушения. Ицхак Рабин» (12+)
15.50 Д/ф «Покушения. Ахмад Шах Масуд» (12+)
17.15 Д/ф «Сокровища Инда. Тайны Пакистана»
18.05, 04.20 Д/ф «Спасти СССР. Идея Ботвинника»
18.55 Д/ф «Первый компьютер в мире. Загадка Антикитерского механизма»
20.00, 05.10 Д/ф «Роковая ошибка генерала Пуго» (12+)
20.55 Д/ф «СССР. Крушение» (12+)
21.55 Д/ф «Стюарты в изгнании. Игра короны»
23.05 Д/ф «Тайны секретных протоколов» (12+)
00.00 Д/ф «Золотой дом Нерона»

ДОМ КИНО

04.20 Х/ф «ЖМУРКИ» (16+)
06.10 Х/ф «ГОП-СТОП» (18+)
07.55 Х/ф «САМКА» (16+)
09.10 Д/ф «100 лекций. История отечественного кино для школьников: «Чапаев»
09.25 Х/ф «ТАЕЖНЫЙ РОМАН» (18+)
11.45, 12.40, 13.35, 14.30 Сериал «ТАЙНЫ СЛЕДСТВИЯ» (12+)
15.25 Сериал «МЕТОД ЛАВРОВОЙ» (16+)
19.00 Х/ф «ФОРМУЛА ЛЮБВИ»

20.40 Х/ф «31 ИЮНЯ» (12+)
23.05 Х/ф «СТРАНА ХОРОШИХ ДЕТОЧЕК»
00.35 Х/ф «БЕЛОЕ СОЛНЦЕ ПУСТЫНИ» (16+)

02.00 Х/ф «СТО ГРАММ» ДЛЯ ХРАБРОСТИ...» (12+)
03.15 Х/ф «ГОСТЬ С КУБАНИ» (12+)

ЮТВ

05.00, 03.40 Сбросить лишний вес (16+)
06.05, 17.30 Супермодель по-украински (16+)
08.15, 10.25, 23.55 В теме (16+)
08.40, 15.50 Худший повар Америки (16+)
10.55, 02.15 5 кг до идеала (16+)
11.40 Беременна в 16 (16+)
12.40, 19.20 Дорогая, мы убиваем детей (16+)
14.05 Няня 911 (12+)
21.15, 00.25 Я стесняюсь своего тела (16+)
23.05 Хорошая жена (16+)

САНКТ-ПЕТЕРБУРГ

06.00, 07.00, 08.00, 09.00, 10.00, 11.00, 12.00, 13.00, 14.00, 15.00, 16.00, 17.00, 18.00 Новости
06.05 Хорошее Утро (6+)
09.10 Сериал «В ЛЕСАХ И НА ГОРАХ» (12+)
12.15 Д/ф «Малые родины большого Петербурга: «Лесное» (6+)
12.30, 22.45 Д/ф «Мы строим Петербург» (12+)
12.45 Окно в кино (16+)
13.10 Петербургский дневник
15.05, 18.25, 22.30, 03.40 Новости спорта
15.10 Беседка (0+)
16.25 Полезная консультация
17.30 Районы. Кварталы (16+)
18.20, 22.35, 03.50 Бизнес-Петербург
18.30, 18.55, 23.00 Выборы 2016
18.40 Д/ф «Символы эпохи: «Комиссионка» (12+)
19.00, 00.50 Сериал «МИР ДИККЕНСА» (12+)
20.15 Проект 2015
21.15 Д/ф «Военная приемка: «Электронные войны» (12+)
22.00, 03.15 Новости. Итоги дня
22.25, 03.35 Реакция с Валерием Татаровым
23.05 Х/ф «ПИГМАЛИОН» (12+)
00.40, 03.55 ТСБ. Телевизионная служба безопасности (16+)
02.20 Сериал «ЛЮБОВЬ И МЕСТЬ» (16+)
04.05 Полезная консультация (12+)
04.50 Одиннадцать свидетелей с Леонидом Генусовым (6+)
05.35 Д/ф «Частная история: «Ирина Шведова» (16+)

ПЕРВЫЙ КАНАЛ

05.00 Доброе утро
09.00, 12.00, 15.00, 03.00 Новости
09.20, 04.25 Контрольная закупка
09.50 Жить здорово! (12+)
10.55, 02.25, 03.05 Модный приговор
12.15 Пусть говорят (16+)
13.20 Таблетка (16+)
13.55, 15.15 Время покажет (16+)
16.00, 03.30 Мужское/Женское (16+)
17.00, 01.25 Наедине со всеми (16+)
18.00 Вечерние новости
18.45 Давай поженимся! (16+)
19.50 Пусть говорят с Андреем Малаховым (16+)
21.00 Время
21.35 Сериал «НЮХАЧ» (16+)
23.40 Х/ф «ПИНГВИНЫ МИСТЕРА ПОППЕРА»

РОССИЯ 1

05.00, 09.15 Утро России
09.00, 11.00, 14.00, 17.00, 20.00 Вести
10.00 О самом главном (12+)
11.30, 14.30, 17.30, 20.45 Вести-Местное время
12.00, 00.50 Сериал «КАМЕНСКАЯ» (16+)
14.55 Сериал «ТАЙНЫ СЛЕДСТВИЯ» (12+)
17.50 Выборы 2016. Дебаты
18.30 Прямой эфир (16+)
21.00 Сериал «ВЕСНОЙ РАСЦВЕТАЕТ ЛЮБОВЬ» (12+)
03.00 Сериал «СЕМЕЙНЫЙ ДЕТЕКТИВ» (12+)

ПЯТЫЙ КАНАЛ

06.00, 10.00, 12.00, 15.30, 18.30, 22.00 Сейчас
06.10, 08.00 Утро на «5» (6+)
07.00 Лот
09.10 Место происшествия
10.40, 11.45, 12.40, 13.35, 14.40, 16.00, 16.15, 17.20, 02.15, 03.20, 04.30 Сериал «ЛЕТО ВОЛКОВ» (16+)
19.00, 19.40 Сериал «ДЕТЕКТИВЫ» (16+)
20.20, 21.10, 23.10 Сериал «СЛЕД» (16+)
22.25 Сериал «ТАКАЯ РАБОТА» (16+)
00.00 Х/ф «СЕКС-МИССИЯ, ИЛИ НОВЫЕ АМАЗОНКИ» (16+)

НТВ

05.00 Сериал «ДОРОЖНЫЙ ПАТРУЛЬ» (16+)
06.00 Новое утро
08.10 Сериал «ВОЗВРАЩЕНИЕ МУХТАРА» (16+)
10.00, 13.00, 16.00, 19.00 Сегодня
10.20 Сериал «ДЕЛЬТА» (16+)
12.00 Суд присяжных (16+)
13.20 Обзор. Чрезвычайное происшествие
13.50 Место встречи
15.00, 16.20 Сериал «УЛИЦЫ РАЗБИТЫХ ФОНАРЕЙ» (16+)
16.00, 19.20 Сегодня в Санкт-Петербурге
19.40 Сериал «МОСКВА. ЦЕНТРАЛЬНЫЙ ОКРУГ. ПОСЛЕДНИЙ СЕЗОН» (16+)
22.30 Итоги дня
22.55 Сериал «ШАМАН» (16+)
00.50 Место встречи (16+)
02.00 Крутые нулевые (16+)
02.55 Их нравы (0+)
03.05 Сериал «ЗАКОН И ПОРЯДОК» (18+)
04.00 Советские биографии (16+)

ТВ-3

06.00 М/ф (0+)
09.30 Д/ф «Слепая: «Счастье дочери» (12+)
10.00 Д/ф «Слепая: «Чистая тарелка» (12+)
10.30 Д/ф «Гадалка: «Сила рода» (12+)
11.00 Д/ф «Гадалка: «Птицы» (12+)
11.30 Не ври мне: «Грехи матерей» (12+)
12.30 Тайные знаки с Олегом Девотченко: «Опасные стрелы Зевса» (12+)
13.30 Д/ф «Охотники за привидениями: «Дух Мэрилин» (16+)
14.00 Д/ф «Охотники за привидениями: «Магия из секонд хэнда» (16+)
14.30 Д/ф «Охотники за привидениями» (16+)
15.00 Мистические истории (16+)
16.00 Д/ф «Гадалка: «Чужие сны» (12+)
16.30 Д/ф «Гадалка: «Матрица счастья» (12+)
17.00 Д/ф «Гадалка: «Три камня» (12+)
17.30 Д/ф «Слепая: «Смертельный дуэт» (12+)
18.00 Д/ф «Слепая: «Полный порядок» (12+)
18.30 Сериал «ГРАЧ» (16+)
19.30, 20.15, 21.15, 22.05 Сериал «КАСЛ» (12+)
23.00 Х/ф «КОНАН-ВАРВАР» (16+)
01.15 Х/ф «В ПОГОНЕ ЗА СВОБОДОЙ» (16+)
03.15 У моего ребенка Шестое чувство (12+)
04.15, 05.00 Сериал «ВИЗИТЕРЫ» (16+)

ТНТ

07.00, 04.20 Сериал «ЛОТЕРЕЯ» (16+)
08.00 Экстрасенсы ведут расследование (16+)
09.00 Дом-2. Lite (16+)
10.30 Дом-2. Судный день (16+)
11.30 Битва экстрасенсов (16+)
12.30, 13.30, 14.00, 14.30 Comedy Woman (16+)
15.30, 16.00, 16.30, 17.00, 17.30, 18.00, 18.30, 19.00, 19.30 Сериал «РЕАЛЬНЫЕ ПАЦАНЫ» (16+)
20.00, 20.30 Сериал «ФИЗРУК» (16+)
21.00, 22.00 Сериал «ИЗМЕНЫ» (16+)
23.00 Дом-2. Город любви (16+)
00.00 Дом-2. После заката (16+)
01.00 Сериал «ПОСЛЕДОВАТЕЛИ» (18+)
01.50 Х/ф «МУЛЕН РУЖ» (12+)
05.15 Сериал «СТРЕЛА - 3» (16+)
06.05 Сериал «СЕЛФИ» (16+)
06.35 Женская лига. Лучшее (16+)

ДОМАШНИЙ

06.30, 05.30 Жить вкусно с Джейми Оливером (16+)
07.30 Домашняя кухня (16+)
08.00 По делам несовершеннолетних (16+)
10.00, 02.30 Давай разведемся! (16+)
12.00, 03.30 Д/ф «Простые истории» (16+)
13.00, 04.30 Кулинарная дуэль (16+)
14.00 Сериал «ДВЕ СУДЬБЫ. ГОЛУБАЯ КРОВЬ» (16+)
18.00, 23.45 6 кадров (16+)
18.05 Сериал «ОНА НАПИСАЛА УБИЙСТВО» (16+)
19.00 Сериал «ЖЕНСКИЙ ДОКТОР - 2» (16+)
20.55 Сериал «И ВСЕ-ТАКИ Я ЛЮБЛЮ» (16+)
22.55 Сериал «ДОКТОР ХАУС» (16+)
00.30 Х/ф «ОТЧИЙ ДОМ» (16+)

СТС

06.00, 04.50 Ералаш (0+)
06.35 М/ф (0+)
07.10 М/ф (6+)
08.00, 09.00, 23.00, 00.00 Сериал «ПОСЛЕДНИЙ ИЗ МАГИКЯН» (12+)
09.30 Х/ф «ПРЕВОСХОДСТВО БОРНА» (12+)
11.30 Сериал «МОЛОДЕЖКА» (16+)
13.30, 14.00 Сериал «ВОРОНИНЫ» (16+)
18.00, 18.30, 19.00 Сериал «КУХНЯ» (16+)
20.00 Сериал «ДВА ОТЦА И ДВА СЫНА» (16+)
21.00 Х/ф «УЛЬТИМАТУМ БОРНА» (16+)
00.30 Сериал «ЗАЧАРОВАННЫЕ» (16+)
05.50 Музыка на СТС (16+)

ЧЕ

06.00 Д/ф «100 великих» (16+)
07.00 Хочу увидеть мир (16+)

08.00, 05.30 Дорожные войны (16+)
09.40 Сериал «СВЕТОФОР» (16+)
14.30, 23.00, 23.30 Утилизатор (12+)
15.30, 00.00 Рыцари дорог (16+)
16.00, 21.00 Бегущий косарь (12+)
17.00, 17.30 Еда, которая притворяется (12+)
18.00, 19.30 КВН на бис (16+)
18.30, 20.00 КВН. Высший балл (16+)
21.30 Угадай кино (12+)
22.00, 22.30 +100500 (16+)
00.30 Х/ф «КРИМИНАЛЬНЫЙ КВАРТЕТ» (12+)
02.25 Х/ф «ВЗРЫВ» (12+)
04.30 Д/ф «Дерзкие проекты» (16+)

ТВ ЦЕНТР

06.00, 08.05 Настроение
07.50 Выборы-2016
08.15 Тайны нашего кино: «Вий» (12+)
08.45 Х/ф «ДАЙТЕ ЖАЛОБНУЮ КНИГУ»
10.35 Д/ф «Елена Проклова. Обмануть судьбу» (12+)
11.30, 14.30, 19.40, 22.00, 00.00 События
11.50, 00.40 Сериал «ПУАРО АГАТЫ КРИСТИ» (12+)
13.40 Мой герой (12+)
14.50 Удар властью: «Михаил Саакашвили» (16+)
15.40 Х/ф «ПОСЛЕДНИЙ ХОД КОРОЛЕВЫ», 1 и 2 с. (12+)
17.30 Город новостей
17.40, 04.00 Сериал «ЖЕНИХ» (12+)
20.05 Право знать! (16+)
21.40, 00.20 Петровка, 38 (16+)
22.30 Линия защиты: «Хиджаб для Европы» (16+)
23.05 Хроники московского быта: «Безумная роль» (16+)
02.25 Д/ф «Сверхлюди» (12+)

РЕН ТВ

05.00, 09.00, 04.20 Территория заблуждений с Игорем Прокопенко (16+)
06.00 Документальный проект (16+)
07.00 С бодрым утром! (16+)
08.30, 12.30, 16.30, 19.30, 23.00 Новости (16+)
11.00 Документальный проект: «Мир призраков» (16+)
12.00, 16.00, 19.00 Информационная программа 112 (16+)
13.00 Званый ужин (16+)
14.00 Х/ф «КРОКОДИЛ ДАНДИ - 2» (16+)
17.00, 03.20 Тайны Чапман (16+)
18.00 Самые шокирующие гипотезы (16+)
20.00 Х/ф «ДИКИЙ, ДИКИЙ ВЕСТ» (16+)
22.00 Смотреть всем! (16+)
23.25 Х/ф «ЗАЛОЖНИЦА - 2» (16+)
01.10 Х/ф «НЕЗВАНЫЕ ГОСТИ» (16+)

РОССИЯ К

06.30 Канал «Евроньюс»
10.00, 15.00, 19.30, 23.30 Новости культуры
10.20 Х/ф «СВИНАРКА И ПАСТУХ»
11.45 Д/ф «Марина Ладынина. Кинозвезда между серпом и молотом»
12.30 Д/ф «Свое гнездо» Достоевского»
12.50 Д/ф «Всеволод Сафонов»
13.30, 23.50 Сериал «СЛЕДСТВИЕ ВЕДУТ ЗНАТОКИ»
15.10 Абсолютный слух
15.50 Д/ф «Монте-Сан-Джорджио. Гора ящериц»
16.10 Д/ф «Мы из джаза». Проснуться знаменитым»
16.50 Прощай, XX век! «Виктор Астафьев»
17.30, 01.55 Мастер-классы Международной музыкальной академии Юрия Башмета. Татьяна Самуил и Джероен Рюлинг
18.10 Д/ф «Пестум и Велла. О неизменном и преходящем»
18.30 Д/ф «История киноначальников, или Строители и перестройщики. 80-е годы»
19.15 Спокойной ночи, малыши!
19.45 Эльдар Рязанов. Встреча в Концертной студии «Останкино». Запись 1984 года
21.15 Х/ф «СЕРДЦА ЧЕТЫРЕХ»

22.45 Д/ф «Золотой теленок». С таким счастьем - и на экране»
23.45 Худсовет
01.20 Д/ф «Москва - Берлин. Завтра война»
01.50 Д/ф «Франсиско Гойя»
02.40 Д/ф «Гавайи. Родина богини огня Пеле»

ЗВЕЗДА

06.05 Х/ф «ЗАТМЕНИЕ» (6+)
07.20, 09.15, 10.05 Сериал «ДЕПАРТАМЕНТ» (16+)
09.00, 13.00, 18.00, 22.00 Новости дня
10.00, 14.00 Военные новости
12.00 Особая статья (12+)
13.25, 14.05 Сериал «ДЕСАНТУРА. НИКТО, КРОМЕ НАС» (16+)
18.25 Д/ф «Отечественные гранатометы. История и современность»
19.15 Последний день: «Сергей Бодров» (12+)
20.00 Процесс (12+)
21.35 Специальный репортаж (12+)
22.25 Д/ф «Секретная папка» (12+)
23.15 Х/ф «НЕЖНОСТЬ К РЕВУЩЕМУ ЗВЕРЮ», 1-3 с. (12+)
03.25 Х/ф «АВАРИЯ» (6+)
05.20 Д/ф «Хроника Победы» (12+)

МАТЧ ТВ

06.30 Д/ф «Вся правда про...» (12+)
07.00, 09.00, 12.05, 13.00, 15.35, 16.30, 18.35, 20.20 Новости
07.05, 13.05, 18.40, 23.45 Все на Матч! Прямой эфир. Аналитика. Интервью. Эксперты
09.05 Д/ф «Итоги Рио» (12+)
10.05, 16.10, 16.35, 20.30 XXXI летние Олимпийские игры
12.10, 05.10 Спортивный интерес (16+)
13.35 Футбол. Лига чемпионов. Квалификационный раунд. «Монако» - «Вильярреал» (Испания)
15.40 Д/ф «Где рождаются чемпионы?» (16+)
19.20 Д/ф «Спортивный детектив» (16+)
21.00 Все на футбол!
21.30 Футбол. Лига чемпионов. Квалификационный раунд. «Ростов» (Россия) - «Аякс» (Нидерланды). Прямая трансляция
00.15 Д/ф «За кулисами Тур де Франс» (12+)
02.15 Обзор Лиги чемпионов (12+)
02.45 Х/ф «ИГРА ПО ЧУЖИМ ПРАВИЛАМ» (12+)
05.40 Несерьезно о футболе (12+)

ПЕРВЫЙ ОБРАЗОВАТЕЛЬНЫЙ

09.05, 17.05, 01.05 Секреты упеха (16+)
10.00, 18.00, 02.00 Общий взгляд на пакет программ openoffice.org (16+)
10.55, 18.55, 02.55 По законам Мерфи (16+)
11.50, 19.50, 03.50 Набираем скорость. Курс английского языка для продолжающих (16+)
12.45, 20.45, 04.45 XX век: путешествия, приключения, открытия (16+)

13.15, 21.15, 05.15 Арт-кафе «Господин ветер» (16+)
13.50, 21.50, 05.50 Школа рисования (6+)
14.20, 22.20, 06.20 Мамина школа (16+)
14.50, 22.50, 06.50 Мастер-класс! (6+)
15.20, 23.20, 07.20 Х/ф «СЛУЧАЙНАЯ ВСТРЕЧА» (16+)
16.25, 00.25, 08.25 Д/ф «Возвращение паруса» (16+)

EUROSPORT

04.00, 07.00, 09.30, 15.00 Велоспорт. Вуэльта. 4 этап
05.30, 11.00, 19.00, 23.00 Теннис. Australian Open-2016. Женщины. Финал
08.00, 13.30, 20.15, 00.00, 02.30 Теннис. Australian Open-2016. Мужчины. Финал
12.30 Футбол. Товарищеский матч. «Боруссия» (Дортмунд) - «Халлешер»
15.45, 18.45 Велоспорт. Вуэльта-экстра. Прямая трансляция
16.00 Велоспорт. Вуэльта. 5 этап. Прямая трансляция
21.30, 01.00 Велоспорт. Вуэльта. 5 этап

2X2

06.00 Русские мультфильмы (12+)
06.45, 13.30, 05.05 Покемон (12+)
08.05 Мастера меча онлайн (16+)
08.55, 11.40 Черепашки-ниндзя (12+)
09.50 Монстры против пришельцев (12+)
12.35 Время приключений (12+)
15.20 Ниндзяго (12+)
16.10, 03.45 Шоу Кливленда (16+)
19.20 Гриффины (16+)
21.00 Симпсоны (16+)
22.45 Кит Stupid show (16+)
23.10 Мяч ТВ (16+)
23.40 Мистер Пиклз (18+)
23.50 Робоцып (18+)
00.05 Южный парк (18+)
01.30 Живая мишень (16+)
02.25 Смотрящий (16+)
02.55 Царь горы (16+)

DISCOVERY CHANNEL

06.00, 06.30 Эффект Карбонаро (12+)
07.00, 12.00 Как это устроено? Светодиодные лампы, яблочный сидр, емкости для реагентов и каменные полы (12+)
07.30, 12.30, 19.00 Как это сделано? (12+)
08.00, 08.30, 15.00, 15.30 Гаражное золото (12+)
09.00, 05.10 Рыбацкие легенды Якуба Вагнера (12+)
10.00 Полный форсаж: Грязь и «Монза» (12+)
11.00, 04.20 Как устроена Вселенная: Первые океаны (12+)
13.00, 03.30 Коллекционеры авто: Чистокровный американский маслкар (12+)
14.00, 00.55 Великий махинатор: США (12+)
16.00 Уличные гонки: Новые вызовы (16+)
17.00 Махинаторы: Caterham 7 (12+)
18.00 В погоне за классикой (12+)
18.30 В погоне за классикой: Все дело в гонке (12+)
19.30 Как это устроено? Леска, промышленные миксеры, натуральная сода для выпечки, буксировщики (12+)
20.00 Ржавая империя (12+)
21.00 Битвы за контейнеры: Чем больше, тем лучше (12+)
21.30 Битвы за контейнеры: Приключения на свежем воздухе (12+)
22.00 Охотники за реликвиями: Космические ковбои (12+)
22.30 Охотники за реликвиями: Трамплин к победе (12+)
23.00 Склады: битва в Канаде: Сестры против Богарта (12+)
23.30 Склады: битва в Канаде: Надежды на лучшее (12+)
00.00, 02.40 Охотники за реликвиями: Победа куплена (12+)
00.25, 03.05 Охотники за реликвиями: Крутая тачка (12+)
01.50 Молниеносные катастрофы (12+)
02.15 Настоящие аферисты (12+)

ANIMAL PLANET

06.00, 11.25 Деревенские ветеринары (12+)
06.25 Плохой пес: Ловкие зверюшки и вредные питомцы (12+)
07.15, 17.40 Джунгли Северной Америки (12+)
08.05, 13.30 Дома на деревьях: Высокое искусство (12+)
08.55, 14.20 Аквариумный бизнес: Спасибо, что занырнули (12+)
09.45 Плохой пес: Кто в доме хозяин (12+)
10.35 Дорога к славе: День осла! (12+)
11.50, 16.00 Ветеринар Бондай Бич (12+)
12.40 Укротители аллигаторов: Укусы и удары (12+)
15.10 Жизнь в стае: История двух вожаков (12+)
16.50, 23.00 Речные монстры: Костолом (16+)
18.30, 02.00 Аквариумный бизнес: Опять выходные (12+)
19.20, 02.48 Жизнь в стае: Королева Клео (12+)
20.10, 04.24 Дома на деревьях: Хижина для африканского сафари (12+)
21.00, 01.00, 05.12 Доктор Джефф: ветеринар Роки-Маунтин (16+)
22.00, 03.36 Укротители аллигаторов: Успеть все (12+)
00.00, 00.30 Ловкие побеги животных (12+)

DISNEY

05.00, 06.15, 09.00 М/ф (0+)
12.00 М/ф «ДАМБО» (6+)
13.20, 13.50, 14.30 М/ф (6+)
19.30 М/ф «ЦЫПЛЕНОК ЦЫПА» (6+)
21.00, 02.50, 03.20, 03.45 М/ф (12+)
22.55, 23.20, 01.45, 02.15 Сериал «ТАЙНЫ ОСТРОВА МАКО» (12+)
00.00 Сериал «ДИНОТОПИЯ» (12+)
00.50, 01.15 Сериал «СОСЕДИ» (16+)
04.10 Музыка на канале Disney (6+)

КАРУСЕЛЬ

05.00 Ранние пташки
07.10 Пляс-класс
07.15, 08.30, 09.10, 10.00, 10.35, 11.35, 12.20, 14.15, 15.15, 15.30, 16.20, 16.50, 18.10, 18.35, 19.40, 20.40, 22.00, 22.20, 23.30, 00.30, 04.10 М/ф
08.05 Лентяево
09.45 Бериляка учится читать
13.25 180
13.30, 02.00 Ералаш
14.00 Универсум
20.30 Спокойной ночи, малыши!
23.05 Форт Боярд (12+)

ДЕТСКИЙ МИР

03.00, 09.00, 15.00 Х/ф «ПРИКЛЮЧЕНИЯ МАЛЕНЬКОГО ПАПЫ» (6+)

05.00, 11.00, 17.00 М/с «Приключения Болека и Лелека: «Цыганская повозка», «Приключения Болека и Лелека: «Мамины именины»,

«Рекс»: «Рекс - спортсмен» (0+)
05.30, 11.30, 17.30 М/ф «Кот в сапогах», «Непоседа, мякиш и нетак» (6+)
06.00, 12.00, 18.00 Х/ф «ОСТРОВ СОКРОВИЩ», 1 с. (12+)
07.30, 13.30, 19.30 М/ф «Журавлик», «Сладкий родник», «Если падают звезды» (6+)
08.00, 14.00, 20.00 М/с «Возвращение блудного попугая», «Последняя охота», «Юбилей», «Про ерша ершовича» (12+)

ИСТОРИЯ

06.00, 00.45 Д/ф «Мона Лиза. Непридуманная история»
07.00, 01.45 Д/ф «Август 91-го. Версии»
07.55, 02.35 Д/ф «СССР. Крушение»
08.45, 03.25 Д/ф «Стюарты в изгнании. Новая надежда»
09.45 Д/ф «Побег из Кандагара» (16+)
10.35 Д/ф «Неизвестные викинги. Под парусами дракара»
11.40 Д/ф «Покушения. Ицхак Рабин» (12+)
12.10 Д/ф «Покушения. Ахмад Шах Масуд» (12+)
12.40, 22.05 Д/ф «Нева» и «Надежда». Первое русское плавание кругом света»
13.35 Д/ф «Сокровища Инда. Тайны Пакистана»
14.25 Д/ф «Спасти СССР. Идея Ботвинника»
15.20 Д/ф «Первый компьютер в мире. Загадка Антикитерского механизма»
16.20 Д/ф «Роковая ошибка генерала Пуго» (12+)
17.15 Д/ф «СССР. Крушение» (12+)
18.20 Д/ф «Стюарты в изгнании. Игра короны»
19.25, 04.20 Д/ф «Тайны секретных протоколов» (12+)
20.20 Д/ф «Золотой дом Нерона»
21.15, 05.10 Д/ф «Операция» Эдельвейс». Последняя тайна» (16+)
22.55 Д/ф «Сокровища Инда. Обратная сторона Тадж-Махала»
23.50 Д/ф «Завещание Леонардо. История одного ограбления» (12+)

ДОМ КИНО

04.20 Х/ф «ФОРМУЛА ЛЮБВИ»
06.00 Х/ф «31 ИЮНЯ» (12+)

08.25 Х/ф «СТРАНА ХОРОШИХ ДЕТОЧЕК»

09.45 Д/ф «100 лекций. История отечественного кино для школьников: «Дама с собачкой»
10.05 Х/ф «ЧЕЛОВЕК С БУЛЬВАРА КАПУЦИНОВ» (12+)

11.45, 12.40, 13.35, 14.30 Сериал «ТАЙНЫ СЛЕДСТВИЯ» (12+)
15.25 Сериал «МЕТОД ЛАВРОВОЙ» (16+)
19.00 Х/ф «ВЫКРУТАСЫ» (12+)
20.50 Х/ф «ДЖЕНТЛЬМЕНЫ, УДАЧИ!» (12+)

22.35 Х/ф «ВЕСЕЛЫЕ РЕБЯТА;)» (12+)

00.15 Х/ф «БЫСТРЕЕ, ЧЕМ КРОЛИКИ» (16+)
01.50 Х/ф «ОСОБЕННОСТИ НАЦИОНАЛЬНОЙ ОХОТЫ В ЗИМНИЙ ПЕРИОД» (16+)

03.05 Х/ф «ВАКАНСИЯ» (12+)

ЮТВ

05.00, 03.30 Сбросить лишний вес (16+)
06.20, 17.30 Супермодель по-украински (16+)
08.15, 10.25, 23.55 В теме (16+)
08.40, 15.50 Худший повар Америки (16+)
10.55, 02.15 5 кг до идеала (16+)
11.40 Беременна в 16 (16+)
12.40, 19.30 Дорогая, мы убиваем детей (16+)
14.05 Няня 911 (12+)
21.30, 00.25 Я стесняюсь своего тела (16+)
23.05 Хорошая жена (16+)

САНКТ-ПЕТЕРБУРГ

06.00, 07.00, 08.00, 09.00, 10.00, 11.00, 12.00, 13.00, 14.00, 15.00, 16.00, 17.00, 18.00 Новости
06.05 Хорошее Утро (6+)
09.10 Сериал «В ЛЕСАХ И НА ГОРАХ» (12+)
12.15 Д/ф «Малые родины большого Петербурга: «Галерная» (6+)
12.30, 17.10, 22.45 Д/ф «Мы строим Петербург» (12+)
12.45 Телезнайки (6+)
13.10 Петербургский дневник
15.05, 18.25, 22.30, 04.05 Новости спорта
15.10 Беседка (0+)
16.10 Полезная консультация
17.30 Районы. Кварталы (16+)
18.20, 22.35, 04.15 Бизнес-Петербург
18.30, 18.55, 23.00 Выборы 2016
18.40 Д/ф «Символы эпохи: «Самбо» (12+)
19.00, 00.45 Сериал «МИР ДИККЕНСА» (12+)
20.15 Проект 2015
21.15 Д/ф «Военная приемка: «История русского пулемета» (12+)
22.00, 03.40 Новости. Итоги дня
22.25, 04.00 Реакция с Валерием Татаровым
23.05 Х/ф «СЮЖЕТ ДЛЯ НЕБОЛЬШОГО РАССКАЗА» (12+)
00.35, 04.20 ТСБ. Телевизионная служба безопасности (16+)
02.15 Сериал «ЛЮБОВЬ И МЕСТЬ» (16+)
03.15 Artефакты (16+)
04.30 Полезная консультация (12+)
05.10 Д/ф «Частная история: «н.а. РСФСР Зинаида Кириенко» (16+)
05.40 М/ф (12+)

ПЕРВЫЙ КАНАЛ

05.00 Доброе утро
09.00, 12.00, 15.00, 03.00 Новости
09.20, 04.25 Контрольная закупка
09.50 Жить здорово! (12+)
10.55, 02.25, 03.05 Модный приговор
12.15 Пусть говорят (16+)
13.20 Таблетка (16+)
13.55, 15.15 Время покажет (16+)
16.00, 03.30 Мужское/Женское (16+)
17.00, 01.25 Наедине со всеми (16+)
18.00 Вечерние новости
18.45 Давай поженимся! (16+)
19.50 Пусть говорят с Андреем Малаховым (16+)
21.00 Время
21.35 Сериал «НЮХАЧ» (16+)
23.35 Х/ф «ШУТКИ В СТОРОНУ» (16+)

РОССИЯ 1

05.00, 09.15 Утро России
09.00, 11.00, 14.00, 17.00, 20.00 Вести
10.00 О самом главном (12+)
11.30, 14.30, 17.30, 20.45 Вести-Местное время
12.00, 00.50 Сериал «КАМЕНСКАЯ» (16+)
14.55 Сериал «ТАЙНЫ СЛЕДСТВИЯ» (12+)
17.50 Выборы 2016. Дебаты
18.30 Прямой эфир (16+)
21.00 Сериал «ВЕСНОЙ РАСЦВЕТАЕТ ЛЮБОВЬ» (12+)
03.00 Сериал «СЕМЕЙНЫЙ ДЕТЕКТИВ» (12+)

ПЯТЫЙ КАНАЛ

06.00, 10.00, 12.00, 15.30, 18.30, 22.00 Сейчас
06.10, 08.00 Утро на «5» (6+)
07.00 Лот
09.10 Место происшествия
10.30, 12.30, 12.35, 14.25, 16.00, 16.40 Х/ф «БИТВА ЗА МОСКВУ», 1, 2, 3, 4 с. (16+)
19.00, 19.40 Сериал «ДЕТЕКТИВЫ» (16+)
20.20, 21.10, 23.10 Сериал «СЛЕД» (16+)
22.25 Сериал «ТАКАЯ РАБОТА» (16+)
00.00 Х/ф «АЭЛИТА, НЕ ПРИСТАВАЙ К МУЖЧИНАМ» (12+)
01.50, 02.50, 03.55 Сериал «ЛЕТО ВОЛКОВ» (16+)
05.00 Сериал «ОСА» (16+)

НТВ

05.00 Сериал «ДОРОЖНЫЙ ПАТРУЛЬ» (16+)
06.00 Новое утро
08.10 Сериал «ВОЗВРАЩЕНИЕ МУХТАРА» (16+)
10.00, 13.00, 16.00, 19.00 Сегодня
10.20 Сериал «ДЕЛЬТА» (16+)
12.00 Суд присяжных (16+)
13.20 Обзор. Чрезвычайное происшествие
13.50 Место встречи
15.00, 16.20 Сериал «УЛИЦЫ РАЗБИТЫХ ФОНАРЕЙ» (16+)
16.00, 19.20 Сегодня в Санкт-Петербурге
19.40 Сериал «МОСКВА. ЦЕНТРАЛЬНЫЙ ОКРУГ. ПОСЛЕДНИЙ СЕЗОН» (16+)
22.30 Итоги дня
22.55 Сериал «ШАМАН» (16+)
00.50 Место встречи (16+)
02.00 Крутые нулевые (16+)
02.55 Их нравы (0+)
03.05 Сериал «ЗАКОН И ПОРЯДОК» (18+)
04.00 Советские биографии (16+)

ТВ-3

06.00 М/ф (0+)
09.30 Д/ф «Слепая: «День смерти» (12+)
10.00 Д/ф «Слепая: «Не судьба» (12+)
10.30 Д/ф «Гадалка: «Воровка» (12+)
11.00 Д/ф «Гадалка: «Варежка» (12+)
11.30 Не ври мне: «Учительница первая моя» (12+)
12.30 Тайные знаки с Олегом Девотченко: «Исцеление чудом» (12+)
13.30 Д/ф «Охотники за привидениями: «Королева вечеринок» (16+)
14.00 Д/ф «Охотники за привидениями: «Краснодарские друзья» (16+)
14.30 Д/ф «Охотники за привидениями: «Нестандартная проблема» (16+)
15.00 Мистические истории (16+)
16.00 Д/ф «Гадалка: «Истинное имя» (12+)
16.30 Д/ф «Гадалка: «Трус» (12+)
17.00 Д/ф «Гадалка: «Поворот не туда» (12+)
17.30 Д/ф «Слепая: «Младший брат» (12+)
18.00 Д/ф «Слепая: «Плохой парень» (12+)
18.30 Сериал «ГРАЧ» (16+)
19.30, 20.15, 21.15, 22.05 Сериал «КАСЛ» (12+)
23.00 Х/ф «САЙЛЕНТ ХИЛЛ - 2» (16+)
00.45, 01.45, 02.30, 03.30, 04.15 Сериал «СЕКРЕТНЫЕ МАТЕРИАЛЫ» (16+)
05.15 У моего ребенка Шестое чувство (12+)

ТНТ

07.00, 03.50 Сериал «ЛОТЕРЕЯ» (16+)
08.00 Экстрасенсы ведут расследование (16+)
09.00 Дом-2. Lite (16+)
10.30 Дом-2. Судный день (16+)
11.30 Битва экстрасенсов (16+)
12.30, 13.30, 14.00, 14.30 Comedy Woman (16+)
15.30, 16.00, 16.30, 17.00, 17.30, 18.00, 18.30, 19.00, 19.30 Сериал «САШАТАНЯ» (16+)
20.00, 20.30 Сериал «ФИЗРУК» (16+)
21.00, 22.00 Сериал «ИЗМЕНЫ» (16+)
23.00 Дом-2. Город любви (16+)
00.00 Дом-2. После заката (16+)
01.00 Сериал «ПОСЛЕДОВАТЕЛИ» (18+)
01.50 Х/ф «ПУНКТ НАЗНАЧЕНИЯ» (16+)
03.45 ТНТ-Club (16+)
04.45 Сериал «СТРЕЛА - 3» (16+)
05.35 Сериал «СЕЛФИ» (16+)
05.55 Сериал «ДОКАЗАТЕЛЬСТВА» (16+)
06.40 Женская лига. Лучшее (16+)

ДОМАШНИЙ

06.30, 05.30 Жить вкусно с Джейми Оливером (16+)
07.30 Домашняя кухня (16+)
08.00 По делам несовершеннолетних (16+)
10.00, 03.30 Давай разведемся! (16+)
12.00, 04.30 Д/ф «Простые истории» (16+)
13.00 Кулинарная дуэль (16+)
14.00 Сериал «ДВЕ СУДЬБЫ. ГОЛУБАЯ КРОВЬ» (16+)
18.00, 23.50 6 кадров (16+)
18.05 Сериал «ОНА НАПИСАЛА УБИЙСТВО» (16+)
19.00 Сериал «ЖЕНСКИЙ ДОКТОР - 2» (16+)
20.50 Сериал «И ВСЕ-ТАКИ Я ЛЮБЛЮ» (16+)
22.55 Сериал «ДОКТОР ХАУС» (16+)
00.30 Х/ф «ИЩИТЕ ЖЕНЩИНУ» (16+)

СТС

06.00, 04.10 Ералаш (0+)
06.35 М/ф (0+)
07.10 М/ф (6+)
08.00, 09.00, 23.30, 00.00, 00.30 Сериал «ПОСЛЕДНИЙ ИЗ МАГИКЯН» (12+)
09.30 Х/ф «УЛЬТИМАТУМ БОРНА» (16+)
11.30 Сериал «МОЛОДЕЖКА» (16+)

13.30, 14.00 Сериал «ВОРОНИНЫ» (16+)
18.00, 18.30, 19.00 Сериал «КУХНЯ» (16+)
20.00 Сериал «ДВА ОТЦА И ДВА СЫНА» (16+)
21.00 Х/ф «ЭВОЛЮЦИЯ БОРНА» (16+)
01.00 Х/ф «СОВЕТНИК» (16+)
03.15 Д/ф «Марвел. Создание вселенной» (12+)
05.50 Музыка на СТС (16+)

ЧЕ

06.00 Д/ф «100 великих» (16+)
07.00 Хочу увидеть мир (16+)
08.00, 05.15 Дорожные войны (16+)
10.05 Сериал «БАЛАБОЛ» (16+)
14.30, 23.00, 23.30 Утилизатор (12+)
15.30, 00.00 Рыцари дорог (16+)
16.00, 21.00 Бегущий косарь (12+)
17.00, 17.30 Еда, которая притворяется (12+)
18.00, 19.30 КВН на бис (16+)
18.30, 20.00 КВН. Высший балл (16+)
21.30 Угадай кино (12+)
22.00, 22.30 +100500 (16+)
00.30 Х/ф «ДАМА С ПОПУГАЕМ» (0+)
02.35 Х/ф «СПАСИТЕЛЬНЫЙ РАССВЕТ» (16+)

ТВ ЦЕНТР

06.00, 08.05 Настроение
07.50 Выборы-2016
08.15 Тайны нашего кино: «Сказ про то, как царь Петр арапа женил» (12+)
08.35 Х/ф «СКАЗ ПРО ТО, КАК ЦАРЬ ПЕТР АРАПА ЖЕНИЛ» (12+)

10.35 Д/ф «Владимир Высоцкий. Не сыграно, не спето» (12+)
11.30, 14.30, 19.40, 22.00, 00.00 События
11.50, 00.40 Сериал «ПУАРО АГАТЫ КРИСТИ» (12+)
13.40 Мой герой (12+)
14.50 Хроники московского быта: «Безумная роль» (16+)
15.40 Х/ф «ПОСЛЕДНИЙ ХОД КОРОЛЕВЫ», 3 и 4 с. (12+)
17.30 Город новостей
17.40, 04.05 Сериал «ЖЕНИХ» (12+)
20.00 Право знать! (16+)
21.25 Обложка: «Письмо Саманты» (16+)
22.30 10 самых... «Несчастные красавицы» (16+)
23.05 Прощание: «Трус, Балбес и Бывалый» (16+)
00.20 Петровка, 38 (16+)
02.25 Д/ф «Я и моя фобия» (12+)

РЕН ТВ

05.00, 04.00 Территория заблуждений с Игорем Прокопенко (16+)
06.00 Документальный проект (16+)
07.00 С бодрым утром! (16+)
08.30, 12.30, 16.30, 19.30, 23.00 Новости (16+)
09.00 Документальный проект: «Великие тайны Вселенной» (16+)
12.00, 16.00, 19.00 Информационная программа 112 (16+)
13.00 Званый ужин (16+)
14.00 Х/ф «ДИКИЙ, ДИКИЙ ВЕСТ» (16+)
17.00, 03.00 Тайны Чапман (16+)
18.00 Самые шокирующие гипотезы (16+)
20.00 Х/ф «МЭВЕРИК» (12+)
22.20 Смотреть всем! (16+)
23.25 Х/ф «ЭКВИЛИБРИУМ» (16+)
01.30 Минтранс (16+)
02.15 Ремонт по-честному (16+)

РОССИЯ К

06.30 Канал «Евроньюс»
10.00, 15.00, 19.30, 23.30 Новости культуры
10.20 Х/ф «СЕРДЦА ЧЕТЫРЕХ»
11.50 Больше, чем любовь: «Людмила Целиковская»
12.30 Д/ф «Охотничий домик Н.А. Некрасова»
12.50 Эпизоды: «Анна Каменкова»
13.30, 23.50 Сериал «СЛЕДСТВИЕ ВЕДУТ ЗНАТОКИ»
15.10 Абсолютный слух
15.50 Д/ф «Азорские острова. Ангра-ду-Эроишму»
16.10 Д/ф «Золотой теленок». С таким счастьем - и на экране»
16.50 Прощай, XX век! «Савелий Ямщиков»
17.30, 01.55 Мастер-классы Международной музыкальной академии Юрия Башмета. Адриана Феррейра, Вашингтон Баррелла, Харри Маки и Карло Коломбо
18.30 Д/ф «История киноначальников, или Строители и перестройщики. 90-е годы»
19.15 Спокойной ночи, малыши!
19.45 Алексей Герман. Встреча в Концертной студии «Останкино». Запись 1989 года
21.15 Х/ф «МОЯ ЛЮБОВЬ»
22.30 Д/ф «Баухауз. Мифы и заблуждения»
22.45 Д/ф «Пять вечеров до рассвета»
23.45 Худсовет
01.20 Д/ф «Москва - Берлин. Завтра война»
01.50 Д/ф «Леся Украинка»

ЗВЕЗДА

06.00 Х/ф «ПОСТАРАЙСЯ ОСТАТЬСЯ ЖИВЫМ» (12+)
07.20, 09.15, 10.05 Сериал «ДЕПАРТАМЕНТ» (16+)
09.00, 13.00, 18.00, 22.00 Новости дня
10.00, 14.00 Военные новости
12.00 Специальный репортаж (12+)
12.25, 21.35 Теория заговора (12+)
13.25, 14.05 Сериал «ДЕСАНТУРА. НИКТО, КРОМЕ НАС» (16+)
18.25 Д/ф «Отечественные гранатометы. История и современность»
19.15 Легенды музыки: «Клавдия Шульженко» (6+)
20.00 Прогнозы (12+)
22.25 Д/ф «Поступок» (12+)
23.15 Х/ф «ЖЕНЯ, ЖЕНЕЧКА И «КАТЮША»

00.55 Х/ф «БЕЛЫЙ БИМ ЧЕРНОЕ УХО» (6+)
04.35 Х/ф «ЕГОРКА»

МАТЧ ТВ

06.30 Д/ф «Вся правда про...» (12+)
07.00, 09.00, 11.05, 13.05, 15.10, 16.30, 17.05, 18.25 Новости
07.05, 13.10, 15.15, 17.15, 18.30, 20.00, 23.00 Все на Матч! Прямой эфир. Аналитика. Интервью. Эксперты
09.05, 11.10, 15.45 XXXI летние Олимпийские игры
13.40 Спортивный интерес (16+)
14.10 Д/ф «Спортивный детектив» (16+)
16.35 Культ тура (16+)
17.55, 04.00 Д/ф «Где рождаются чемпионы?» (16+)
19.00 Футбол. Лига чемпионов. Жеребьевка группового этапа. Прямая трансляция
22.30 Д/ф «Рио ждет» (12+)
22.50 Лица Рио (12+)
23.45 Х/ф «ИСТОРИЯ ДЭЙЛА ЭРНХАРДТА»
01.30 Обзор Лиги Европы (12+)

02.00 Д/ф «Неизвестный спорт»
03.00 Несерьезно о футболе (12+)
04.30 Х/ф «СТРИТФАЙТЕР» (16+)

ПЕРВЫЙ ОБРАЗОВАТЕЛЬНЫЙ

09.05, 17.05, 01.05 Секреты упеха (16+)
10.00, 18.00, 02.00 Информатика для начинающих. Персональный компьютер (16+)
10.55, 18.55, 02.55 По законам Мерфи (16+)
11.50, 19.50, 03.50 Набираем скорость. Курс англйиского языка для продолжающих (16+)
12.45, 20.45, 04.45 XX век: путешествия, приключения, открытия (16+)
13.15, 21.15, 05.15 Арт-кафе «Господин ветер» (16+)
13.50, 21.50, 05.50 Инновационное образование (12+)
14.20, 14.50, 22.20, 22.50, 06.20, 06.50 Нить Ариадны (16+)
15.20, 23.20, 07.20 Х/ф «МЫ ИЗ КРОНШТАДТА» (16+)

EUROSPORT

04.00, 07.00, 09.30, 15.00 Велоспорт. Вуэльта. 5 этап
05.30, 11.00, 23.00 Теннис. Ролан Гаррос-2016. Женщины. Финал
08.00, 12.30, 20.00, 00.00, 02.30 Теннис. Ролан Гаррос-2016. Мужчины. Финал
14.00 Теннис. US Open-2015. Лучшее
15.45, 18.45 Велоспорт. Вуэльта-экстра. Прямая трансляция
16.00 Велоспорт. Вуэльта. 6 этап. Прямая трансляция
19.00 Футбол. Лига чемпионов УЕФА. Жеребьевка. Прямая трансляция
21.30, 01.00 Велоспорт. Вуэльта. 6 этап

2X2

06.00 Русские мультфильмы (12+)
06.45, 05.05 Покемон (12+)
08.05 Мастера меча онлайн (16+)
08.55, 11.40 Черепашки-ниндзя (12+)
09.50 Монстры против пришельцев (12+)
13.05 Пингвины Мадагаскара (12+)
14.25 Шоу Кливленда (16+)
15.45 Бре(н)довый марафон: Футурама (16+)
19.20 Гриффины (16+)
21.00 Симпсоны (16+)
22.45 Бессмертное кино (16+)
23.10 Gamanoid World (16+)
23.25 Робоцып (16+)
23.40 Мистер Пиклз (18+)
23.50 Робоцып (18+)
00.05 Южный парк (18+)
01.30 Живая мишень (16+)
02.25 Смотрящий (16+)
02.55 Царь горы (16+)
03.45 Каникулы в каньоне (16+)

DISCOVERY CHANNEL

06.00 Как устроена Вселенная: Первые океаны (12+)
07.00, 12.00 Как это устроено? Леска, промышленные миксеры, натуральная сода для выпечки, буксировщики (12+)
07.30, 12.30, 19.00 Как это сделано? (12+)
08.00, 15.00 Охотники за реликвиями: Победа куплена (12+)
08.30, 15.30 Охотники за реликвиями: Крутая тачка (12+)
09.00, 05.10 Голые и напуганные: Сад зла (16+)
10.00 Коллекционеры авто: Чистокровный американский маслкар (12+)
11.00, 04.20 Портер-Ридж: Особняк на колесах (16+)
11.30, 04.45 Портер-Ридж: Змеи в городе (16+)
13.00, 13.30, 03.30, 03.55 Фабрика уникальных авто (12+)
14.00, 00.55 Великий махинатор: Польша (12+)
16.00 Охотники за реликвиями: Космические ковбои (12+)
16.30 Охотники за реликвиями: Трамплин к победе (12+)
17.00 Битвы за контейнеры: Чем больше, тем лучше (12+)
17.30 Битвы за контейнеры: Приключения на свежем воздухе (12+)
18.00 Ржавая империя (12+)
19.30 Как это устроено? Полки, промышленные вентиляторы, пергамент и стены для скалолазания (12+)
20.00 Реальные дальнобойщики (12+)
21.00 Охота на трюфели: Замерзшая пустошь (12+)
22.00 Смертельный улов: Ничего хорошего (12+)
23.00 Мегаперевозки (12+)
00.00, 00.25, 02.40, 03.05 Битвы за контейнеры (12+)
01.50 Молниеносные катастрофы (16+)
02.15 Настоящие аферисты (12+)

ANIMAL PLANET

06.00, 11.25 Деревенские ветеринары (12+)
06.25 Плохой пес: Кто в доме хозяин (12+)
07.15, 17.40 Доктор Джефф: ветеринар Роки-Маунтин (16+)
08.05, 13.30 Дома на деревьях: Хижина для африканского сафари (12+)
08.55, 14.20 Аквариумный бизнес: Опять выходные (12+)
09.45 Плохой пес: Собаки-клептоманы и фокусники (12+)
10.35 Джунгли Северной Америки (12+)
11.50, 16.00 Ветеринар Бондай Бич (12+)
12.40 Укротители аллигаторов: Успеть все (12+)
15.10 Жизнь в стае: Королева Клео (12+)
16.50, 23.00 Речные монстры: Гроза джунглей (16+)
18.30, 02.00 Аквариумный бизнес: Самогонный аквариум (12+)
19.20, 02.48 Жизнь в стае: Прорыв (12+)
20.10, 04.24 Дома на деревьях: Мужская берлога в небе (12+)
21.00, 01.00, 05.12 Дикие приключения (12+)
22.00, 03.36 Укротители аллигаторов: Воин в дороге (12+)
00.00 Меня укусили

DISNEY

05.00, 06.15 М/ф (0+)
09.00, 13.50, 14.30 М/ф (6+)
12.00 М/ф «ОЛИВЕР И КОМПАНИЯ» (6+)
19.30 М/ф «ПЕРНАТАЯ БАНДА» (6+)
21.30, 22.00, 22.30, 02.50, 03.20, 03.45 М/ф (12+)
22.55, 23.20, 01.45, 02.15 Сериал «ТАЙНЫ ОСТРОВА МАКО» (12+)
00.00 Сериал «ДИНОТОПИЯ» (12+)
00.50, 01.15 Сериал «СОСЕДИ» (16+)
04.10 Музыка на канале Disney (6+)

КАРУСЕЛЬ

05.00 Ранние пташки
07.10 Пляс-класс
07.15, 08.30, 09.10, 10.00, 10.35, 11.35, 12.20, 14.15, 15.15, 15.30, 16.20, 16.50, 18.10, 18.35, 19.40, 20.40, 22.00, 22.20, 23.25, 00.25, 04.10 М/ф
08.05 Лентяево
09.45 Бериляка учится читать
13.25 180
13.30, 02.00 Ералаш
14.00 Универсум
20.30 Спокойной ночи, малыши!
23.05 Форт Боярд (12+)

ДЕТСКИЙ МИР

03.00, 09.00, 15.00 Х/ф «ДРУЖОК» (6+)
05.00, 11.00, 17.00 М/с «Приключения Болека и Лелека: «Черный флаг», «Приключения Болека и Лелека: «На воздушной подушке», «Рекс»: «Рекс - рационализатор» (0+)
05.30, 11.30, 17.30 М/ф «Щелкунчик», «Охота на динозаврика» (6+)
06.00, 12.00, 18.00 Х/ф «ОСТРОВ СОКРОВИЩ», 2 с. (12+)
07.30, 13.30, 19.30 М/ф «Ночной цветок», «Ссора», «Ах, эти жмурки» (0+)
08.00, 14.00, 20.00 М/с «Утро попугая Кеши», «Пушок и дружок», «Сказки для больших и маленьких», «Упрямое тесто», «Самый главный воробей» (6+)

ИСТОРИЯ

06.00 Д/ф «Побег из Кандагара» (16+)
06.50, 01.45 Д/ф «Неизвестные викинги. Под парусами дракара»
07.55, 02.45, 05.30 Д/ф «Покушения. Ицхак Рабин» (12+)
08.25, 03.15 Д/ф «Покушения. Ахмад Шах Масуд» (12+)
08.55, 18.20, 03.45, 04.40 Д/ф «Нева» и «Надежда». Первое русское плавание кругом света»
09.45 Д/ф «Сокровища Инда. Тайны Пакистана»
10.40 Д/ф «Спасти СССР. Идея Ботвинника»
11.30 Д/ф «Первый компьютер в мире. Загадка Антикитерского механизма»
12.35 Д/ф «Роковая ошибка генерала Пуго» (12+)
13.30 Д/ф «СССР. Крушение» (12+)
14.30 Д/ф «Стюарты в изгнании. Игра короны»
15.40 Д/ф «Тайны секретных протоколов» (12+)
16.35 Д/ф «Золотой дом Нерона»
17.30 Д/ф «Операция» Эдельвейс». Последняя тайна» (16+)
19.15 Д/ф «Сокровища Инда. Обратная сторона Тадж-Махала»
20.15 Д/ф «Завещание Леонардо. История одного ограбления» (12+)
21.05 Д/ф «Мона Лиза. Непридуманная история»
22.10 Д/ф «Август 91-го. Версии»
23.00 Д/ф «СССР. Крушение»
23.55 Д/ф «Стюарты в изгнании. Новая надежда»
00.55 Д/ф «Побег из Кандагара»

ДОМ КИНО

04.20 Х/ф «ВЫКРУТАСЫ» (12+)
06.00 Х/ф «ДЖЕНТЛЬМЕНЫ, УДАЧИ!» (12+)
07.45 Х/ф «ВЕСЕЛЫЕ РЕБЯТА;)» (12+)
09.20 Д/ф «100 лекций. История отечественного кино для школьников: «Бег» (12+)
09.35 Х/ф «БОЙ С ТЕНЬЮ» (16+)
11.45, 12.40, 13.35, 14.30 Сериал «ТАЙНЫ СЛЕДСТВИЯ» (12+)
15.25 Сериал «МЕТОД ЛАВРОВОЙ» (16+)
19.00 Х/ф «Я ШАГАЮ ПО МОСКВЕ» (12+)

20.25 Х/ф «ОСЕННИЙ МАРАФОН» (12+)

22.05 Х/ф «МИМИНО» (12+)

23.45 Х/ф «БЛАГОСЛОВИТЕ ЖЕНЩИНУ» (12+)

01.45 Х/ф «Я В ПОЛНОМ ПОРЯДКЕ» (12+)
03.00 Х/ф «РАЗВЛЕЧЕНИЕ ДЛЯ СТАРИЧКОВ»

ЮТВ

05.00, 03.35 Сбросить лишний вес (16+)
06.15, 17.30 Супермодель по-украински (16+)
08.15, 10.25, 23.55 В теме (16+)
08.40, 15.50 Худший повар Америки (16+)
10.55, 02.00 5 кг до идеала (16+)
11.40 Беременна в 16 (16+)
12.40, 19.20 Дорогая, мы убиваем детей (16+)
14.05 Няня 911 (12+)
21.20, 00.25 Я стесняюсь своего тела (16+)
23.05 Хорошая жена (16+)

САНКТ-ПЕТЕРБУРГ

06.00, 07.00, 08.00, 09.00, 10.00, 11.00, 12.00, 13.00, 14.00, 15.00, 16.00, 17.00, 18.00 Новости
06.05 Хорошее Утро (6+)
09.10 Сериал «В ЛЕСАХ И НА ГОРАХ» (12+)
11.00 «Городской педагогический совет - 2016.»Петербургская школа: профессионализм и социальная ответственность» Прямая трансляция» (0+)
13.10 Петербургский дневник
15.05, 18.25, 22.25, 03.35 Новости спорта
15.10 Беседка (0+)
16.25 Полезная консультация
17.30 Районы. Кварталы (16+)
18.20, 22.35, 03.45 Бизнес-Петербург
18.30, 18.55, 23.00 Выборы 2016
18.40 Д/ф «Символы эпохи: «Валенки» (12+)
19.00, 00.45 Сериал «МИР ДИККЕНСА» (12+)
20.15 Проект 2015
21.05, 04.00 Нужное подчеркнуть с Валерием Татаровым (16+)
22.00, 03.15 Новости. Итоги дня
22.45 Д/ф «Мы строим Петербург» (12+). Как строится и чем живет Петербург во втором десятилетии XXI века? Каким будет завтра? И что можно изменить уже сегодня? Фильм о тех, кто работает над реализацией важнейших для города инфраструктурных объектах.
23.05 Х/ф «СЛЕЗЫ КАПАЛИ» (12+)

00.35, 03.50 ТСБ. Телевизионная служба безопасности (16+)
02.20 Сериал «ЛЮБОВЬ И МЕСТЬ» (16+)
04.50 Полезная консультация (12+)
05.40 Д/ф «Фильм о фильме: «Море в огне. Неизвестная киноэпопея» (12+)

ПЕРВЫЙ КАНАЛ

05.00 Доброе утро
09.00, 12.00, 15.00 Новости
09.20 Контрольная закупка
09.50 Жить здорово! (12+)
10.55 Модный приговор
12.15 Пусть говорят (16+)
13.20 Таблетка (16+)
13.55, 15.15 Время покажет (16+)
16.00 Мужское/Женское (16+)
17.00 Жди меня
18.00 Вечерние новости
18.45 Человек и закон с Алексеем Пимановым
19.50 Поле чудес (16+)
21.00 Время
21.30 Три аккорда. Финал (16+)
23.30 Х/ф «ЗВЕЗДА» (16+)
02.00 Х/ф «У КАЖДОГО СВОЯ ЛОЖЬ» (16+)
03.30 Х/ф «ТОНИ РОУМ» (16+)

РОССИЯ 1

05.00, 09.15 Утро России
09.00, 11.00, 14.00, 17.00, 20.00 Вести
10.00 О самом главном (12+)
11.30, 14.30, 17.30, 20.45 Вести-Местное время
12.00, 00.50 Сериал «КАМЕНСКАЯ» (16+)
14.55 Сериал «ТАЙНЫ СЛЕДСТВИЯ» (12+)
17.50 Выборы 2016. Дебаты
18.30 Прямой эфир (16+)
21.00 Сериал «ВЕСНОЙ РАСЦВЕТАЕТ ЛЮБОВЬ» (12+)
02.50 Сериал «СЕМЕЙНЫЙ ДЕТЕКТИВ» (12+)

ПЯТЫЙ КАНАЛ

06.00, 10.00, 12.00, 15.30, 18.30 Сейчас
06.10 Момент истины (16+)
07.00 Лот
08.00 Утро на «5» (6+)
09.10 Место происшествия
10.30, 11.35, 12.30, 13.05, 14.05, 15.00, 16.00, 16.35, 17.30 Сериал «МЕЧ» (16+)
19.00, 19.45, 20.40, 21.25, 22.10, 23.00, 23.50, 00.40 Сериал «СЛЕД» (16+)
01.25, 02.05, 02.45, 03.25, 04.05, 04.45, 05.25 Сериал «ДЕТЕКТИВЫ» (16+)

НТВ

05.00 Сериал «ДОРОЖНЫЙ ПАТРУЛЬ» (16+)
06.00 Новое утро
08.10 Сериал «ВОЗВРАЩЕНИЕ МУХТАРА» (16+)
10.00, 13.00, 16.00, 19.00 Сегодня
10.20 Сериал «ДЕЛЬТА» (16+)
12.00 Суд присяжных (16+)
13.20 Обзор. Чрезвычайное происшествие
13.50 Место встречи
15.00, 16.20 Сериал «УЛИЦЫ РАЗБИТЫХ ФОНАРЕЙ» (16+)
16.00, 19.20 Сегодня в Санкт-Петербурге
19.45 ЧП. Расследование (16+)
20.10 Сериал «МОСКВА. ЦЕНТРАЛЬНЫЙ ОКРУГ. ПОСЛЕДНИЙ СЕЗОН» (16+)
23.00 Большинство
00.10 Место встречи (16+)
01.20 Золотая утка (16+)
03.05 Сериал «ЗАКОН И ПОРЯДОК» (18+)
04.00 Советские биографии (16+)

ТВ-3

06.00 М/ф (0+)
09.30 Д/ф «Слепая: «Искаженный взгляд» (12+)
10.00 Д/ф «Слепая: «Только ты» (12+)
10.30 Д/ф «Гадалка: «Егор XXL» (12+)
11.00 Д/ф «Гадалка: «Кольцо времени» (12+)
11.30 Не ври мне: «Тайны прошлого» (12+)
12.30 Тайные знаки с Олегом Девотченко: «Гнев Горы Мертвецов» (12+)
13.30 Д/ф «Охотники за привидениями: «Черная почта» (16+)
14.00, 14.30 Д/ф «Охотники за привидениями» (16+)
15.00 Мистические истории (16+)
16.00 Д/ф «Гадалка: «Ледяная дочь» (12+)
16.30 Д/ф «Гадалка: «Голос одиночества» (12+)
17.00 Д/ф «Гадалка: «Камень правды» (12+)
17.30 Д/ф «Слепая: «Хотела, как лучше» (12+)
18.00 Дневник экстрасенса с Фатимой Хадуевой (12+)
19.00 Человек-невидимка (12+)
20.00 Х/ф «КОНСТАНТИН» (16+)
22.15 Х/ф «ЭРА ДРАКОНОВ» (16+)
00.00 Х/ф «БЕЗУМНЫЙ МАКС» (16+)
02.00 Х/ф «САЙЛЕНТ ХИЛЛ - 2» (16+)
03.45 Городские легенды: «Мурманск. В плену Северного сияния» (12+)
04.15, 05.15 У моего ребенка Шестое чувство (12+)

ТНТ

07.00 Сериал «ЛОТЕРЕЯ» (16+)
08.00 Экстрасенсы ведут расследование (16+)
09.00 Дом-2. Lite (16+)
10.30 Дом-2. Судный день (16+)
11.30 Школа ремонта (12+)
12.30, 13.30, 14.00, 14.30 Comedy Woman (16+)
15.30, 16.00, 17.00, 18.00, 19.00, 19.30, 21.00 Комеди Клаб (16+)
20.00 Импровизация (16+)
22.00 Comedy Баттл (16+)
23.00 Дом-2. Город любви (16+)
00.00 Дом-2. После заката (16+)
01.00 Х/ф «ПОХОРОНИТЕ МЕНЯ ЗА ПЛИНТУСОМ» (16+)

03.15 Х/ф «ФЛИППЕР» (12+)
05.10 Женская лига: парни, деньги и любовь (16+)
06.00 Сериал «ДНЕВНИКИ ВАМПИРА - 4» (16+)

ДОМАШНИЙ

06.30, 05.30 Жить вкусно с Джейми Оливером (16+)
07.30 Домашняя кухня (16+)
08.00, 18.00, 23.50 6 кадров (16+)
08.05 По делам несовершеннолетних (16+)
10.05 Сериал «НИНА» (16+)
18.05 Сериал «ОНА НАПИСАЛА УБИЙСТВО» (16+)
19.00 Х/ф «ДИВАН ДЛЯ ОДИНОКОГО МУЖЧИНЫ» (16+)
22.55 Сериал «ДОКТОР ХАУС» (16+)
00.30 Сериал «КУРТ СЕИТ И АЛЕКСАНДРА» (16+)
02.30 Д/ф «Звездные истории» (16+)

СТС

06.00, 05.25 Ералаш (0+)
06.35 М/ф (0+)
07.10 М/ф (6+)
08.00, 09.00 Сериал «ПОСЛЕДНИЙ ИЗ МАГИКЯН» (12+)
09.30 Х/ф «ЭВОЛЮЦИЯ БОРНА» (16+)
12.00 Сериал «МОЛОДЕЖКА» (16+)
13.00, 13.30, 14.00 Сериал «ВОРОНИНЫ» (16+)
18.00, 18.30, 19.00 Сериал «КУХНЯ» (16+)
19.30 Шоу «Уральских пельменей»: «Ваше огородие» (16+)
21.00 Х/ф «ЛЮДИ В ЧЕРНОМ» (0+)
22.50 Х/ф «СОВЕТНИК» (16+)
01.05 Х/ф «РОБОКОП» (18+)
03.00 Х/ф «ВАН ХЕЛЬСИНГ» (12+)
05.50 Музыка на СТС (16+)

ЧЕ

06.00 Д/ф «100 великих» (16+)
07.00 Хочу увидеть мир (16+)

08.00 Дорожные войны (16+)
11.40, 13.10 КВН на бис (16+)
12.10, 13.40 КВН. Высший балл (16+)
14.45 Х/ф «БЕРЕГИТЕ ЖЕНЩИН» (0+)

17.30 Утилизатор (12+)
19.30 Х/ф «УКРОЩЕНИЕ СТРОПТИВОГО» (12+)

21.30 Х/ф «БЛЕФ» (12+)

23.40 Х/ф «БИНГО-БОНГО» (16+)
01.50 Д/ф «Встречайте - Челентано!» (16+)
03.00 Х/ф «ДАМА С ПОПУГАЕМ» (0+)
05.00 Д/ф «Дерзкие проекты» (16+)

ТВ ЦЕНТР

06.00 Настроение
08.00 Х/ф «СКАЗАНИЕ О ЗЕМЛЕ СИБИРСКОЙ» (6+)

10.00 Х/ф «ДОБРО ПОЖАЛОВАТЬ, ИЛИ ПОСТОРОННИМ ВХОД ВОСПРЕЩЕН»

11.30, 14.30, 19.40, 22.00 События
11.50, 00.00 Сериал «ПУАРО АГАТЫ КРИСТИ» (12+)
13.30 Мой герой (12+)
14.50 Прощание: «Трус, Балбес и Бывалый» (16+)
15.40 Х/ф «Взрослая дочь, или Тест на...» (16+)
17.30 Город новостей
17.40 Х/ф «ОДИН ДЕНЬ, ОДНА НОЧЬ» (16+)
20.00 Х/ф «ОДИН ДЕНЬ, ОДНА НОЧЬ» (12+)
21.45 Петровка, 38 (16+)
22.30 Жена. История любви: «Вера Сотникова» (16+)
01.50 Х/ф «ДАЙТЕ ЖАЛОБНУЮ КНИГУ»
03.35 Сериал «ЖЕНИХ» (12+)

РЕН ТВ

05.00 Территория заблуждений с Игорем Прокопенко (16+)
06.00, 03.30 Документальный проект (16+)
07.00 С бодрым утром! (16+)
08.30, 12.30, 16.30, 19.30 Новости (16+)
09.00 Документальный проект: «Великие тайны предсказаний» (16+)
12.00, 16.05, 19.00 Информационная программа 112 (16+)
13.00 Званый ужин (16+)
14.00 Х/ф «МЭВЕРИК» (12+)
17.00 Тайны Чапман (16+)
18.00 Самые шокирующие гипотезы (16+)
20.00 Документальный спецпроект: «Промывка мозгов. Технологии XXI века» (16+)
22.00 Смотреть всем! (16+)
23.00 Х/ф «ОСОБЬ - 4» (18+)
00.50 Х/ф «ВАНИЛЬНОЕ НЕБО» (16+)
03.50 Х/ф «ПУТЬ ВОИНА» (16+)

РОССИЯ К

06.30 Канал «Евроньюс»
10.00, 15.00, 19.30, 23.30 Новости культуры
10.20 Х/ф «МОЯ ЛЮБОВЬ»
11.35 Д/ф «Лидия Смирнова. Испытание чувств»
12.20 Д/ф «Пьер Симон Лаплас»
12.30 Д/ф «Нередица»
12.50 Д/ф «И жизнь, и сцена, и кино... Петр Щербаков»
13.30 Сериал «СЛЕДСТВИЕ ВЕДУТ ЗНАТОКИ»
15.10 Абсолютный слух
15.50 Д/ф «Рисовые террасы Ифугао. Ступени в небо»
16.10 Д/ф «Пять вечеров до рассвета»
16.50 Д/ф «Ярослав Смеляков. Магистрали жизни»
17.30 Звезды мировой оперы Ильдар Абдразаков, Василий Ладюк и Кристина Мхитарян в «Новой опере»
19.00 Д/ф «Кино покоряет страну: «Запечатленное время»
19.45 Смехоностальгия
20.15, 01.55 Искатели: «В поисках чудотворной статуи»
21.00 Х/ф «МИМИНО»
22.30 Д/ф «Фрунзе Мкртчян. Печальная история последнего клоуна»
23.10 Д/ф «Спишский град. Крепость на перекрестке культур»
23.45 Худсовет
23.50 Х/ф «БЕЛЫЙ ЯГЕЛЬ» (18+)
01.35 М/ф
02.40 Д/ф «Сан-Хуан де Пуэрто-Рико. Испанский бастион в Карибском море»

ЗВЕЗДА

06.00 Специальный репортаж (12+)
06.30 Д/ф «Битва за Днепр: неизвестные герои»
07.20, 09.15, 10.05 Сериал «ДЕПАРТАМЕНТ» (16+)
09.00, 13.00, 18.00, 22.00 Новости дня
10.00, 14.00 Военные новости
12.00 Военная приемка (6+)
13.15 Теория заговора (12+)
13.40, 14.05 Х/ф «СМЕРТЬ ШПИОНАМ. ЛИСЬЯ НОРА», 1-4 с. (16+)
18.25 Х/ф «НОЧНОЙ ПАТРУЛЬ» (12+)
20.25 Х/ф «КЛЮЧИ ОТ НЕБА»
22.25 Х/ф «ОЖИДАНИЕ ПОЛКОВНИКА ШАЛЫГИНА» (12+)
00.10 Х/ф «СЛУГИ ДЬЯВОЛА» (6+)
01.50 Х/ф «СЛУГИ ДЬЯВОЛА НА ЧЕРТОВОЙ МЕЛЬНИЦЕ» (6+)
03.40 Х/ф «ДОМ СОЛНЦА» (16+)

МАТЧ ТВ

06.30 Д/ф «Вся правда про...» (12+)
07.00, 09.00, 10.40, 13.05, 16.35, 18.40, 20.40 Новости
07.05, 13.15, 16.40, 20.15, 23.30 Все на Матч! Прямой эфир. Аналитика. Интервью. Эксперты
09.05 XXXI летние Олимпийские игры
10.10, 14.30 Д/ф «Заклятые соперники» (12+)
10.45, 14.55 Формула-1. Гран-при Бельгии. Свободная практика. Прямая трансляция
12.35 Спортивный интерес (16+)
14.00 Футбол. Лига Европы. Жеребьевка группового этапа. Прямая трансляция
17.10 Д/ф «Место силы» (12+)
17.40 Лучшая игра с мячом
18.45 Безумный спорт с Александром Пушным (12+)
19.15 Д/ф «Тот самый Панарин» (12+)

20.45 Д/ф «Хулиганы: «Германия» (16+)
21.15 Футбол. Чемпионат Германии. «Бавария» - «Вердер». Прямая трансляция
00.15 Х/ф «БОКСЕР» (16+)
02.35 Д/ф «Бокс в крови» (16+)
03.35 Д/ф «Бойцовский храм» (16+)
05.00 Смешанные единоборства. Bellator. Прямая трансляция из США

ПЕРВЫЙ ОБРАЗОВАТЕЛЬНЫЙ

09.05, 17.05, 01.05 Секреты упеха (16+)
10.00, 18.00, 02.00 Информатика для начинающих. Персональный компьютер (16+)
10.55, 18.55, 02.55 По законам Мерфи (16+)
11.50, 19.50, 03.50 Набираем скорость. Курс англйиского языка для продолжающих (16+)
12.45, 20.45, 04.45 XX век: путешествия, приключения, открытия (16+)
13.15, 21.15, 05.15 Арт-кафе «Господин ветер» (16+)
13.50, 21.50, 05.50 Музеи России (6+)
14.20, 22.20, 06.20 Мастер-класс! (6+)
14.50, 22.50, 06.50 Собеседники (12+)
15.20, 23.20, 07.20 Х/ф «ОСТРОВ СОКРОВИЩ» (16+)

EUROSPORT

04.00, 07.00, 09.30, 13.00 Велоспорт. Вуэльта. 6 этап
05.30, 12.00, 02.30 Теннис. US Open-2015. Лучшее
06.30 Спорт изнутри
08.00 Теннис. Australian Open-2016. Лучшее
09.00, 23.45 Watts
11.00, 00.00 Теннис. Ролан Гаррос-2016. Лучшее
14.00 Футбол. Лига Европы УЕФА. Жеребьевка. Прямая трансляция
14.30 Велоспорт. Тур де л'Авенир. 6 день. Прямая трансляция
15.45, 18.45 Велоспорт. Вуэльта-экстра. Прямая трансляция
16.00 Велоспорт. Вуэльта. 7 этап. Прямая трансляция
19.00 Прыжки с трамплина. Летний Гран-при. HS 117. Айнзильден
20.30 Велоспорт. Тур де л'Авенир. 6 день
21.30 Футбол. Чемпионат Англии. Чемпионшип. 5 тур. «Бертон Альбион» - «Дерби Каунти». Прямая трансляция
01.00 Велоспорт. Вуэльта. 7 этап

2X2

06.00 Русские мультфильмы (12+)
06.45, 05.05 Покемон (12+)
08.05 Мастера меча онлайн (16+)
09.25 Черепашки-ниндзя (12+)
10.45 Шоу Кливленда (16+)
11.40 Футурама (16+)
15.20 Бре(н)довый марафон: Симпсоны (16+)
19.20 Гриффины (16+)
21.00 Симпсоны (16+)
22.45 Level Up (16+)
23.10 Бессмертное кино (16+)
23.40 Робоцып (18+)
00.05 Аква тин (18+)
00.30 Южный парк (18+)
01.30 Живая мишень (16+)
02.25 Смотрящий (16+)
02.55 Царь горы (16+)
03.45 Каникулы в каньоне (16+)

DISCOVERY CHANNEL

06.00, 23.00 Портер-Ридж: Особняк на колесах (16+)
06.30, 23.30 Портер-Ридж: Змеи в городе (16+)
07.00, 12.00 Как это устроено? Полки, промышленные вентиляторы, пергамент и стены для скалолазания (12+)
07.30, 12.30, 19.00 Как это сделано? (12+)
08.00, 08.30, 15.00, 15.30 Битвы за контейнеры (12+)
09.00, 05.10 Выживание без купюр: Пустыня Гоби (16+)
10.00, 10.30 Фабрика уникальных авто (12+)
11.00, 04.20 Пятерка лучших: Пожарные гиганты (12+)
13.00, 03.30 Мятежный гараж: Ford '56 для Сью (16+)
14.00, 00.55 Великий махинатор: Италия (12+)
16.00 Смертельный улов: Ничего хорошего (12+)
17.00 Охота на трюфели: Замерзшая пустошь (12+)
18.00 Реальные дальнобойщики (12+)
19.30 Как это устроено? Бетонные стены, 3D-принтеры, телескопические краны и керосиновые лампы (12+)
20.00 Аляска: семья из леса: Камень, ножницы, шкипер (16+)
21.00 Лесной патруль: Осторожно! (16+)
22.00 Стать мужчиной (12+)
00.00, 00.25, 02.40, 03.05 Охотники за складами (16+)
01.50 Молниеносные катастрофы (16+)
02.15 Настоящие аферисты (12+)

ANIMAL PLANET

06.00, 11.25 Деревенские ветеринары (12+)
06.25 Плохой пес: Собаки-клептоманы и фокусники (12+)
07.15, 17.40 Дикие приключения (12+)
08.05, 13.30 Дома на деревьях: Мужская берлога в небе (12+)
08.55, 14.20 Аквариумный бизнес: Самогонный аквариум (12+)
09.45 Самые симпатичные питомцы Америки (12+)
10.35 Доктор Джефф: ветеринар Роки-Маунтин (16+)
11.50, 16.00 Ветеринар Бондай Бич (12+)
12.40 Укротители аллигаторов: Воин в дороге (12+)
15.10 Жизнь в стае: Прорыв (12+)
16.50, 23.00 Речные монстры: Кровавая река (16+)
18.30, 02.00 Аквариумный бизнес: Аквариум для кукол Джеффа Данхэма (12+)
19.20, 02.48 Жизнь в стае: Возвращение домой (12+)
20.10, 04.24 Дома на деревьях: Висячие сады в Шотландии (12+)
21.00, 01.00 Самые опасные змеи (12+)
22.00, 03.36 Укротители аллигаторов: Женская сила (12+)
00.00 Я живой: Последний выстрел (16+)

DISNEY

05.00, 05.15, 09.00 М/ф (0+)
06.15, 12.00, 13.50 М/ф (6+)
14.30, 21.50 М/ф (12+)
17.40 М/ф «В ГОСТИ К РОБИНСОНАМ» (6+)
19.30 М/ф «ТАЧКИ» (6+)
00.35 Х/ф «НЯНЯ» (12+)
02.30 Х/ф «НЯНЯ - 2» (12+)
04.20 Музыка на канале Disney (6+)

КАРУСЕЛЬ

05.00 Ранние пташки
07.10 Пляс-класс
07.15, 08.30, 09.10, 10.00, 10.35, 12.00, 14.40, 16.15, 18.10, 18.35, 19.40, 20.40, 22.00, 22.20, 23.30, 00.30, 04.10 М/ф
08.05 В мире животных с Николаем Дроздовым
09.45 Бериляка учится читать
11.45 Разные танцы
14.00 Один против всех
16.00 Видимое невидимое
20.30 Спокойной ночи, малыши!

23.05 Форт Боярд (12+)
02.00 Ералаш

ДЕТСКИЙ МИР

03.00, 09.00, 15.00 Х/ф «СОЛНЦЕ В КАРМАНЕ» (6+)

05.00, 11.00, 17.00 М/с «Приключения Болека и Лелека: «Прогулка с роботом», «Приключения Болека и Лелека: «На дороге», «Рекс»: «Рекс и аист» (0+)
05.30, 11.30, 17.30 М/ф «Тайна страны земляники», «Старый дом» (12+)
06.00, 12.00, 18.00 Х/ф «ОСТРОВ СОКРОВИЩ», 3 с. (12+)
07.30, 13.30, 19.30 М/ф «Сказка о яблоне», «Мишка-задира», «Бабушкин зонтик» (0+)
08.00, 14.00, 20.00 М/с «Винни-пух», «Обезьяна с острова Саругасима», «Охота», «Сказка о Мальчише-Кибальчише», «Птичка Тари» (6+)

ИСТОРИЯ

06.00, 00.50 Д/ф «Сокровища Инда. Тайны Пакистана»
06.50, 01.40 Д/ф «Спасти СССР. Идея Ботвинника»
07.45, 02.30 Д/ф «Первый компьютер в мире. Загадка Антикитерского механизма»
08.45, 03.30 Д/ф «Роковая ошибка генерала Пуго» (12+)
09.40 Д/ф «СССР. Крушение» (12+)
10.45 Д/ф «Стюарты в изгнании. Игра короны»
11.50 Д/ф «Тайны секретных протоколов» (12+)
12.45 Д/ф «Золотой дом Нерона»
13.40 Д/ф «Операция» Эдельвейс». Последняя тайна» (16+)
14.35, 00.00 Д/ф «Нева» и «Надежда». Первое русское плавание кругом света»
15.25 Д/ф «Сокровища Инда. Обратная сторона Тадж-Махала»
16.25 Д/ф «Завещание Леонардо. История одного ограбления» (12+)
17.20 Д/ф «Мона Лиза. Непридуманная история»
18.20, 05.10 Д/ф «Август 91-го. Версии»
19.15, 04.20 Д/ф «СССР. Крушение»
20.05 Д/ф «Стюарты в изгнании. Новая надежда»
21.05 Д/ф «Побег из Кандагара» (16+)
21.55 Д/ф «Неизвестные викинги. Под парусами дракара»
23.00 Д/ф «Покушения. Ицхак Рабин» (12+)
23.30 Д/ф «Покушения. Ахмад Шах Масуд» (12+)

ДОМ КИНО

04.20 Х/ф «Я ШАГАЮ ПО МОСКВЕ» (12+)
05.35 Х/ф «ОСЕННИЙ МАРАФОН» (12+)
07.15 Х/ф «МИМИНО» (12+)
08.45 Д/ф «100 лекций. История отечественного кино для школьников: «Живые и мертвые» (12+)
09.05 М/ф «ТРИ БОГАТЫРЯ. НА ДАЛЬНИХ БЕРЕГАХ»
10.25 М/ф «ТРИ БОГАТЫРЯ И ШАМАХАНСКАЯ ЦАРИЦА» (12+)

11.45, 12.40, 13.35, 14.30 Сериал «ТАЙНЫ СЛЕДСТВИЯ» (12+)
15.25 Сериал «МЕТОД ЛАВРОВОЙ» (16+)
19.00 Х/ф «ИНТЕРДЕВОЧКА» (16+)

21.35 Х/ф «ЛЮБИМАЯ ЖЕНЩИНА МЕХАНИКА ГАВРИЛОВА» (12+)

23.00 Х/ф «ПО ГЛАВНОЙ УЛИЦЕ С ОРКЕСТРОМ» (12+)

00.40 Х/ф «ТАРАС БУЛЬБА» (16+)
02.45 Х/ф «ТРЫН-ТРАВА»

ЮТВ

05.30 Europa plus чарт (16+)
06.30, 17.30 Супермодель по-украински (16+)
08.15, 10.25, 23.55 В теме (16+)
08.40, 15.50 Худший повар Америки (16+)
10.55, 02.00 5 кг до идеала (16+)
11.40 Беременна в 16 (16+)
12.40, 19.20 Дорогая, мы убиваем детей (16+)
14.05 Няня 911 (12+)
21.20, 00.25 Я стесняюсь своего тела (16+)
23.05 Хорошая жена (16+)
03.15 Сбросить лишний вес (16+)

САНКТ-ПЕТЕРБУРГ

06.00, 07.00, 08.00, 09.00, 10.00, 11.00, 12.00, 13.00, 14.00, 15.00, 16.00, 17.00, 18.00 Новости
06.05 Хорошее Утро (6+)
09.10 Сериал «В ЛЕСАХ И НА ГОРАХ» (12+)
12.15 Д/ф «Мы строим Петербург» (12+)
12.30 Промышленный клуб (12+)
13.10 Петербургский дневник
15.05, 18.15 Новости спорта
15.10 Беседка (0+)
16.10 Полезная консультация
17.30 Районы. Кварталы (16+)
18.25 Бизнес-Петербург
18.30, 18.55, 23.00 Выборы 2016
18.40 Д/ф «Символы эпохи: «Аэрофлот» (12+)
19.00 Сериал «МИР ДИККЕНСА» (12+)
21.15, 00.50 Окно в кино (16+)
21.30 Artефакты (16+)
22.00 Пульс Города (6+)
23.05 Х/ф «СОКРОВИЩА ДВЕНАДЦАТИ БОГОВ» (16+)
01.00 Х/ф «КАНИКУЛЫ НА ОСТРОВЕ ИСКЬЯ» (16+) Италия, 1957 г. В райских местах острова Искья курортный сезон сводит вместе адвоката, инженера, компанию молодых людей, французскую пару. Кто-то из них приехал подлечиться, кто-то -отдохнуть, а кто-то надеется завести мужа или просто роман...
02.50 Сериал «ЛЮБОВЬ И МЕСТЬ» (16+)
03.45, 05.50 ТСБ. Телевизионная служба безопасности (16+)
03.55 Полезная консультация (12+)
04.55 Д/ф «Частная история: «Марина Хлебникова, Лора Квинт» (16+)

СУББОТА, 27 августа

№28 (165)
19 августа 2016

ПЕРВЫЙ КАНАЛ

05.30 Контрольная закупка
06.00, 10.00, 12.00, 15.00 Новости
06.10 Россия от края до края (12+)
07.00 Х/ф «МАМА ВЫШЛА ЗАМУЖ»

08.50 М/ф
09.00 Играй, гармонь любимая!
09.45 Слово пастыря
10.15 Смак (12+)
10.55 Д/ф «Валентина Теличкина. Нефертити из провинции» (12+)
12.10 Идеальный ремонт
13.10 Теория заговора (16+)
14.05 На 10 лет моложе (16+)
15.15 Х/ф «ОСТОРОЖНО, БАБУШКА!»

16.55 Д/ф «Фаина Раневская. Красота - страшная сила» (12+)
18.00 Вечерние новости
18.10 Кто хочет стать миллионером?
19.10 Большой праздничный концерт к Дню государственного флага России
21.00 Время
21.20 Сегодня вечером с Андреем Малаховым (16+)
23.00 КВН. Премьер-лига (16+)
00.35 Х/ф «МЫ КУПИЛИ ЗООПАРК» (12+)
02.50 Х/ф «МУЖЕСТВО В БОЮ» (12+)
05.00 Мужское/Женское (16+)

РОССИЯ 1

04.50 Х/ф «Я ПОДАРЮ СЕБЕ ЧУДО» (12+)
06.45 Диалоги о животных
07.40, 11.10, 14.20 Вести-Местное время
08.00, 11.00, 14.00, 20.00 Вести
08.20 Россия. Местное время (12+)
09.25 Утренняя почта
10.05 Сто к одному
11.20 Международный конкурс молодых исполнителей популярной музыки «Детская Новая волна-2016»
14.30 Х/ф «ЧЕГО ХОТЯТ МУЖЧИНЫ» (12+)
16.25 Х/ф «ПОТОМУ ЧТО ЛЮБЛЮ» (12+)
20.35 Х/ф «НЕ ТОГО ПОЛЯ ЯГОДА» (12+)
00.40 Х/ф «ОДНАЖДЫ ПРЕСТУПИВ ЧЕРТУ» (12+)
02.40 Сериал «МАРШ ТУРЕЦКОГО - 3» (12+)

ПЯТЫЙ КАНАЛ

06.05, 06.05 М/ф (0+)
07.00 Лот
00.45 Х/ф «ПЕРЕД РАССВЕТОМ» (16+)
02.20, 03.20, 04.15, 05.10 Сериал «МЕЧ» (16+)
10.00, 18.30 Сейчас
10.10, 11.05, 11.55, 12.45, 13.35, 14.25, 15.15, 16.05, 16.55, 17.40 Сериал «СЛЕД» (16+)
19.00, 19.55, 20.50, 21.45 Х/ф «ЛЕГЕНДЫ О КРУГЕ», 1, 2, 3, 4 с. (16+)
22.40 Х/ф «АПРЕЛЬ» (16+)

НТВ

05.00 Их нравы (0+)
05.30 Сериал «СЛЕДОПЫТ» (16+)
07.25 Смотр (0+)
08.00, 10.00, 16.00, 19.00 Сегодня
08.15 Жилищная лотерея плюс (0+)
08.45 Готовим с Алексеем Зиминым (0+)
09.10 Устами младенца (0+)
10.20 Главная дорога (16+)
11.00 Д/ф «Еда живая и мертвая» (12+)
12.00 Квартирный вопрос (0+)
13.05 Нашпотребнадзор (16+)
14.00, 16.20 Сериал «КОДЕКС ЧЕСТИ» (16+)
18.10 Следствие вели (16+)
19.15 Сериал «МОСКВА. ЦЕНТРАЛЬНЫЙ ОКРУГ. ПОСЛЕДНИЙ СЕЗОН» (16+)
22.00 Х/ф «СУДЬЯ» (16+)
01.50 Высоцкая life (12+)
02.45 Золотая утка (16+)
03.15 Сериал «ЗАКОН И ПОРЯДОК» (18+)
04.10 Советские биографии (16+)

ТВ-3

06.00, 10.00 М/ф (0+)
09.30 Школа доктора Комаровского (12+)
12.00 Х/ф «ШЕРЛОК ХОЛМС И ДОКТОР ВАТСОН: ЗНАКОМСТВО» (0+)

13.30 Х/ф «ШЕРЛОК ХОЛМС И ДОКТОР ВАТСОН: КРОВАВАЯ НАДПИСЬ» (0+)
15.00 Х/ф «ЭРА ДРАКОНОВ» (16+)
16.45 Х/ф «КОНСТАНТИН» (16+)
19.00 Х/ф «СЛУЖИТЕЛИ ЗАКОНА» (16+)
21.30 Х/ф «СКВОЗНЫЕ РАНЕНИЯ» (16+)
23.30 Х/ф «БЕЗУМНЫЙ МАКС - 2: ВОИН ДОРОГИ» (16+)
01.30 Х/ф «БЕЗУМНЫЙ МАКС» (16+)
03.30 Х/ф «МГНОВЕНИЯ НЬЮ-ЙОРКА» (12+)
05.15 Городские легенды: «Живая и мертвая вода Переславля-Залесского» (12+)

ТНТ

07.00, 07.30, 08.00, 08.30 ТНТ. Mix (16+)
09.00 Агенты 003 (16+)
09.30 Дом-2. Lite (16+)
10.30 Сериал «ДЕФФЧОНКИ» (16+)
11.00 Школа ремонта (12+)
12.00 Однажды в России. Лучшее (16+)
12.30, 01.30 Такое кино! (16+)
13.00, 14.00, 15.00, 16.00 Comedy Woman (16+)
16.50 Х/ф «ЛЮДИ ИКС: НАЧАЛО. РОСОМАХА» (16+)
19.00, 19.30, 20.00 Экстрасенсы ведут расследование (16+)
21.30 Танцы (16+)
23.30 Дом-2. Город любви (16+)
00.30 Дом-2. После заката (16+)
01.30 Х/ф «ПУНКТ НАЗНАЧЕНИЯ - 3» (16+)
03.55 Сериал «СТРЕЛА - 3» (16+)
04.45 Сериал «СЕЛФИ» (16+)
05.10 Женская лига: парни, деньги и любовь (16+)
06.00 Сериал «ДНЕВНИКИ ВАМПИРА - 4» (16+)

ДОМАШНИЙ

06.30, 05.30 Жить вкусно с Джейми Оливером (16+)
07.30, 23.45 6 кадров (16+)
07.50 Х/ф «ТАНЦОР ДИСКО» (16+)
10.35 Х/ф «УЗКИЙ МОСТ» (16+)
14.25 Х/ф «БОЦМАН ЧАЙКА» (16+)
18.00 Д/ф «Великолепный век» (16+)
19.00 Сериал «ВЕЛИКОЛЕПНЫЙ ВЕК» (16+)
22.45 Д/ф «Восточные жены в России» (16+)
00.30 Сериал «КУРТ СЕИТ И АЛЕКСАНДРА» (16+)
02.30 Д/ф «Звездные истории» (16+)

СТС

06.00 Ералаш (0+)

06.45 Х/ф «ДЖОРДЖ ИЗ ДЖУНГЛЕЙ» (0+)
08.30, 09.00, 09.15 М/ф (0+)
09.30 Руссо туристо (16+)
10.30 Успеть за 24 часа (16+)
11.30 М/ф «ЛЕСНАЯ БРАТВА» (12+)
13.00 Х/ф «ДРЯННЫЕ ДЕВЧОНКИ» (12+)
14.50 Шоу «Уральских пельменей»: «От томата до заката» (16+)
16.00 Уральские пельмени. Любимое (16+)
16.30 Шоу «Уральских пельменей»: «Ваше огородие» (16+)
17.35 Х/ф «ЛЮДИ В ЧЕРНОМ» (0+)
19.25 М/ф «МАДАГАСКАР» (6+)
21.00 Х/ф «ЛЮДИ В ЧЕРНОМ - 2» (12+)
22.35 Х/ф «ХЭНКОК» (16+)
00.15 Х/ф «РОБОКОП - 2» (18+)
02.25 Х/ф «РОБОКОП - 3» (16+)
04.20 Х/ф «ТЕОРИЯ ХАОСА» (12+)

ЧЕ

06.00 Д/ф «100 великих» (16+)
06.45, 05.05 М/ф (0+)
08.45, 09.15, 09.45, 10.15 Еда, которая притворяется (12+)
10.45 Х/ф «БЕРЕГИТЕ ЖЕНЩИН» (0+)
13.30 Угадай кино (12+)
14.40 Х/ф «БЛЕФ» (12+)
17.00 Х/ф «УКРОЩЕНИЕ СТРОПТИВОГО» (12+)
18.55 Концерт Михаила Задорнова «Задорный день» (16+)
21.00, 22.00 Деньги. Sex. Радикулит (16+)
23.00 +100500 (16+)
01.00 Х/ф «АМЕРИКАНЕЦ» (16+)
03.00 Д/ф «Дерзкие проекты» (16+)

ТВ ЦЕНТР

05.40 Марш-бросок (12+)
06.15 АБВГДейка
06.45, 03.50 Х/ф «СКАЗ ПРО ТО, КАК ЦАРЬ ПЕТР АРАПА ЖЕНИЛ» (12+)
08.40 Православная энциклопедия (6+)
09.10 Д/ф «Короли эпизода: «Фаина Раневская» (12+)
10.05 Х/ф «ЗОЛУШКА»

11.30, 14.30, 21.00 События
11.45 Х/ф «ВОКЗАЛ ДЛЯ ДВОИХ»

14.45 Х/ф «ЖЕНСКАЯ ИНТУИЦИЯ» (12+)
17.00 Х/ф «ТРИ ДОРОГИ» (12+)
21.15 Приют комедиантов (12+)
23.05 Д/ф «Николай Караченцов. Нет жизни До и После...» (12+)
00.15 Сериал «ПУАРО АГАТЫ КРИСТИ» (12+)
01.55 Сериал «ИНСПЕКТОР ЛЬЮИС» (12+)
04.05 Сериал «ЖЕНИХ» (12+)

РЕН ТВ

05.00 Х/ф «ПУТЬ ВОИНА» (16+)
05.45 Х/ф «СЛАДКИЙ НОЯБРЬ» (16+)
08.00 Х/ф «БЕЛОСНЕЖКА: МЕСТЬ ГНОМОВ» (12+)
10.00 Минтранс (16+)
10.45 Ремонт по-честному (16+)
11.30 Самая полезная программа (16+)
12.30 Новости (16+)
13.00 Военная тайна с Игорем Прокопенко (16+)
17.00 Территория заблуждений с Игорем Прокопенко (16+)
19.00 Концерт Михаила Задорнова «Слава роду!» (16+)
20.50 Х/ф «ДЕНЬ ВЫБОРОВ» (16+)
23.20 Х/ф «ДЕНЬ РАДИО» (16+)

01.20 Х/ф «РЫСЬ» (16+)
03.15 Х/ф «ФРАНЦУЗСКИЙ ШПИОН» (16+)

РОССИЯ К

06.30 Канал «Евроньюс»
10.00 Обыкновенный концерт с Эдуардом Эфировым
10.35 Х/ф «МИМИНО»
12.10, 13.50, 15.00, 18.05 Монолог в 4-х частях. Армен Медведев
12.40, 23.45 Х/ф «ПОДКИДЫШ»
14.15 Д/ф «Озеро в море»
15.30 Х/ф «ВЕСНА»
17.10 Это было. Это есть... «Фаина Раневская»
18.35 Х/ф «В ДОБРЫЙ ЧАС!»

20.10 Песня не прощается... «1974 год»
21.00 Х/ф «ТАРАС БУЛЬБА» (16+)
23.00 Острова: «Богдан Ступка»
01.00 Д/ф «Из жизни ежика в период глобального потепления»
01.55 Искатели: «Родина человека»
02.40 Д/ф «Тонгариро. Священная гора»

ЗВЕЗДА

06.00 Х/ф «ШЛА СОБАКА ПО РОЯЛЮ»

07.20 Х/ф «ВОЛШЕБНАЯ ЛАМПА АЛАДДИНА»
09.00, 13.00, 18.00, 22.00 Новости дня
09.15 Легенды спорта: «Алексей Немов» (6+)
09.40 Легенды музыки: «Клавдия Шульженко» (6+)
10.15 Последний день: «Сергей Бодров» (12+)
11.00 Не факт! (6+)
11.30 Папа сможет? (6+)
12.35, 13.15 Д/ф «Крылья России: «Штурмовики и фронтовые бомбардировщики. Над полем боя» (6+)
14.00 Х/ф «ТУМАН», 1-4 с. (16+)
18.20 Х/ф «ФРОНТ БЕЗ ФЛАНГОВ» (12+)

21.40, 22.20, 01.25 Сериал «СЛЕДСТВИЕ ВЕДУТ ЗНАТОКИ»
05.10 Д/ф «Тайна Розвелла» (12+)

МАТЧ ТВ

06.30 Смешанные единоборства. BELLATOR. Прямая трансляция из США
07.00, 07.35, 09.45, 10.20, 16.05, 17.10, 21.05 Новости
07.05, 02.50 Д/ф «Вся правда про...» (12+)

07.40 Х/ф «ЧУДО С КОСИЧКАМИ» (12+)
09.15 Д/ф «40 лет спустя. Ольга Корбут» (12+)
09.50 Диалоги о рыбалке (12+)
10.30 Спортивный вопрос
11.30 Спортивный интерес (16+)
12.00 Инспектор ЗОЖ (12+)
12.30 Смешанные единоборства. Bellator (16+)
14.10, 17.15, 20.35, 23.45 Все на Матч! Прямой эфир. Аналитика. Интервью. Эксперты
14.50 Формула-1. Гран-при Бельгии. Квалификация. Прямая трансляция
16.10 Д/ф «Мечта Ники Хэмилтона» (12+)
17.45 Росгосстрах. Чемпионат России по футболу. «Зенит» (Санкт-Петербург) - «Амкар» (Пермь). Прямая трансляция
20.05 Д/ф «Хулиганы: «Россия» (16+)
21.10 Д/ф «Хулиганы: «Италия» (16+)
21.40 Футбол. Чемпионат Италии. «Наполи» - «Милан». Прямая трансляция
00.30 Х/ф «ХАРДБОЛ» (12+)
03.00 Смешанные единоборства. UFC. Прямая трансляция из Канады
05.00 Несерьезно о футболе (12+)
06.00 Д/ф «Заклятые соперники» (12+)

ПЕРВЫЙ ОБРАЗОВАТЕЛЬНЫЙ

09.05, 17.05, 01.05 В гостях у ветерана (12+)
09.40, 10.10, 17.40, 18.10, 01.40, 02.10 Нить Ариадны (16+)
10.40, 13.50, 18.10, 21.50, 02.40, 05.50 Мастер-класс! (6+)
11.10, 11.40, 19.10, 19.40, 03.10, 03.40 Семейный доктор (16+)
12.15, 20.15, 04.15 Мамина школа (16+)
12.40, 20.40, 04.40 Собеседники (12+)
13.07, 21.07, 05.07 Времена. События. Люди (16+)
13.35, 21.35, 05.35 Байки Боярышнова (12+)
14.20, 14.50, 22.20, 22.50, 06.20, 06.50 Медицинская телеакадемия (16+)
15.25, 23.25, 07.25 Х/ф «УЧИТЕЛЬ» (16+)

EUROSPORT

03.30 Спорт изнутри
04.00, 07.00, 09.30 Велоспорт. Вуэльта. 7 этап
05.30 Теннис. Australian Open-2016. Лучшее
06.30, 09.00, 19.00, 00.30 Watts
08.00 Теннис. Ролан Гаррос-2016. Лучшее
11.00 Прыжки с трамплина. Летний Гран-при. HS 117. Айнзильден
12.30 Прыжки с трамплина. Летний Гран-при. HS 131. Хакуба. Прямая трансляция
14.15 Велоспорт. Тур де л'Авенир. 7 день. Прямая трансляция
15.45, 18.45 Велоспорт. Вуэльта-экстра. Прямая трансляция
16.00 Велоспорт. Вуэльта. 8 этап. Прямая трансляция
19.15 Футбол. Чемпионат Англии. Чемпионшип. 5 тур. «Ньюкасл» - «Брайтон-энд-Хоув Альбион». Прямая трансляция
21.30, 01.00 Велоспорт. Вуэльта. 8 этап
23.00 Конный спорт. Кубок наций. Хихон
00.00 Ралли ERC. Злин. Первый день
02.30 Прыжки с трамплина. Летний Гран-при. HS 131. Хакуба

2X2

06.00 Русские мультфильмы (12+)
06.45, 05.35 Покемон (12+)
08.30, 03.50 Каникулы в каньоне (16+)
10.15, 01.00 Шоу Кливленда (16+)
11.10, 00.05, 02.50 Рестлинг WWE RAW (16+)
12.05 Gamanoid World (16+)
12.20 Казаки. Футбол (12+)
13.05, 19.20 Симпсоны (16+)
17.05 Аватар: легенда о Корре (12+)
18.25 Гриффины (16+)
21.21 Марафон хитов (16+)
23.10 Мяч ТВ (16+)
23.40 Южный парк (18+)

DISCOVERY CHANNEL

06.00 Смертельный улов: Ничего хорошего (12+)
07.00, 00.00 Первопроходцы: В неизвестное и опасное (16+)
08.00 Американский Тарзан (16+)
09.00, 02.40 Охотники за реликвиями: Космические ковбои (12+)
09.30, 03.05 Охотники за реликвиями: Трамплин к победе (12+)
10.00 Ржавая империя (12+)
11.00 Битвы за контейнеры: Чем больше, тем лучше (12+)
11.30 Битвы за контейнеры: Приключения на свежем воздухе (12+)
12.00 Махинаторы: Caterham 7 (12+)
13.00, 00.55, 04.20 В погоне за классикой (12+)
13.30, 01.20, 04.45 В погоне за классикой: Все дело в гонке (12+)
14.00, 03.30 Уличные гонки: Новые вызовы (16+)
15.00 Братья Дизель: Тягач на первом месте (12+)
16.00 Братья Дизель: Ужасный снегоуборщик (12+)
17.00 Братья Дизель: Покоряя Sema (12+)
18.00 Братья Дизель: Полный провал (12+)
19.00 Братья Дизель (12+)
20.00 Инженерия невозможного: Суперсубмарина ВМС США (12+)
21.00 Мегаперевозки (12+)
22.00 Возвращение Монстра Мако (12+)
23.00 Лесной патруль: Осторожно! (16+)
01.50 Разрушители легенд: Гранд-финал разрушителей легенд (16+)
05.10 Разрушители легенд: Мини-легенды (12+)

ANIMAL PLANET

05.12 Самые опасные змеи (12+)
06.00, 11.25 Укротитель по вызову: Мама, лама, драма (12+)
06.25 Дома на деревьях: Парящий маяк (12+)
07.15 Дома на деревьях: Высокое искусство (12+)
08.05 Дома на деревьях: Хижина для африканского сафари (12+)
08.55 Дома на деревьях: Мужская берлога в небе (12+)
09.45, 16.50 Пес-ТВ (12+)
10.35, 22.00 Остин Стивенс: заклинатель змей: Гремучие змеи Дикого Запада (12+)
11.50, 01.00 Жизнь в стае: Закон буша (12+)
12.40, 02.00 Жизнь в стае: История двух вожаков (12+)
13.30, 02.48 Жизнь в стае: Королева Клео (12+)
14.20, 03.36 Жизнь в стае: Прорыв (12+)
15.10, 04.24 Жизнь в стае: Возвращение домой (12+)
16.00, 05.12 Терапон: африканская пиранья (16+)
17.40, 21.00 Золтан - повелитель стаи (12+)
18.30 Дома на деревьях (12+)
19.20 Доктор Джефф: ветеринар Роки-Маунтин (16+)
20.10 Дикие приключения (12+)
23.00 Укротители аллигаторов: На операции (12+)
00.00 Укротители аллигаторов: Укусы и удары (12+)

DISNEY

05.00, 12.00, 12.10, 12.25, 12.55, 13.20, 13.50 М/ф (6+)

09.00 М/ф (0+)
16.05 М/ф «ПЕРНАТАЯ БАНДА» (6+)
17.55 М/ф «ЦЫПЛЕНОК ЦЫПА» (6+)
19.30 М/ф «ТАЧКИ - 2» (6+)
21.35 Х/ф «НЯНЯ» (12+)
23.30 Х/ф «НЯНЯ - 2» (12+)
01.20 Х/ф «ЛОХМАТЫЙ ПАПА» (6+)
03.20, 03.45, 04.10 Сериал «СОСЕДИ» (16+)
04.40 Музыка на канале Disney (6+)

КАРУСЕЛЬ

05.00, 06.00, 07.00, 08.30, 10.00, 10.45, 12.00, 12.55, 16.10, 18.00, 20.40, 23.25, 23.30, 00.30, 01.45, 03.35 М/ф
06.55 Пляс-класс
08.00 Детская утренняя почта
09.30 Воображариум
11.30 Битва фамилий
11.55 180
20.30 Спокойной ночи, малыши!

ДЕТСКИЙ МИР

03.00, 09.00, 15.00 Х/ф «ВЕСЕЛОЕ СНОВИДЕНИЕ, ИЛИ СМЕХ И СЛЕЗЫ», 1 с. (6+)
05.00, 11.00, 17.00 М/с «Приключения Болека и Лелека: «Воздушное приключение», «Приключения Болека и Лелека: «Летний лагерь», «Рекс»: «Рекс и попугай» (0+)
05.30, 11.30, 17.30 М/ф «Маленькая колдунья», «Небылицы в лицах» (6+)
06.00, 12.00, 18.00 Х/ф «ТАЙНА ЖЕЛЕЗНОЙ ДВЕРИ» (12+)
07.30, 13.30, 19.30 М/ф «Лисичка со скалочкой», «Где ты, мой конь», «Осенняя рыбалка» (6+)
08.00, 14.00, 20.00 М/с «Винни-пух идет в гости», «Мышь и верблюд», «Волшебный магазин», «Иванушко» (6+)

ИСТОРИЯ

06.00, 15.25, 00.40, 04.20 Д/ф «ЗГВ. Горькая дорога домой» (12+)
06.55, 16.15, 01.30 Д/ф «После храброго сердца» (12+)
08.00, 17.25, 02.35, 05.10 Д/ф «Атомная драма Владимира Барковского» (12+)
08.55, 18.20, 03.30 Д/ф «Нева» и «Надежда». Первое русское плавание кругом света»
09.50, 19.15 Д/ф «Сокровища Инда. Про богов и людей»
10.45, 20.05 Д/ф «Евгений Леонов. А слезы капали»
11.35, 21.00 Д/ф «Сокровища Древней Греции. Эпоха героев»
12.35, 21.55 Д/ф «Владимир Крючков. Последний председатель» (12+)
13.30, 22.50 Д/ф «СССР. Крушение»
14.20, 23.40 Д/ф «Смерть «короля-солнца»

ДОМ КИНО

04.20 Х/ф «ИНТЕРДЕВОЧКА» (16+)
06.45 Х/ф «ЛЮБИМАЯ ЖЕНЩИНА МЕХАНИКА ГАВРИЛОВА» (12+)
08.10 Х/ф «ПО ГЛАВНОЙ УЛИЦЕ С ОРКЕСТРОМ» (12+)
09.40 Д/ф «100 лекций. История отечественного кино для школьников: «Понизовая вольница»
10.00 Х/ф «СОБАЧЬЕ СЕРДЦЕ»

12.20 Д/ф «100 лекций. История отечественного кино для школьников: «Утомленные солнцем» (16+)
12.35 Х/ф «О ЧЕМ ГОВОРЯТ МУЖЧИНЫ» (16+)
14.10 Д/ф «100 лекций. История отечественного кино для школьников: «Путевка в жизнь»
14.30 М/ф «ПРО ФЕДОТА-СТРЕЛЬЦА, УДАЛОГО МОЛОДЦА» (12+)
15.45 Д/ф «100 лекций. История отечественного кино для школьников: «Тихий Дон»
16.05 Х/ф «ТРИ ПЛЮС ДВА»

17.35 Х/ф «ИВАН ВАСИЛЬЕВИЧ МЕНЯЕТ ПРОФЕССИЮ» (12+)

19.00 Х/ф «ВЕСНА»
20.55 Х/ф «ПОДКИДЫШ»
22.10 Х/ф «ЛЕГКАЯ ЖИЗНЬ» (12+)
23.50 Х/ф «СУЕТА СУЕТ»
01.20 Х/ф «ВЛЮБЛЕН ПО СОБСТВЕННОМУ ЖЕЛАНИЮ»

02.45 Х/ф «АФОНЯ» (12+)

ЮТВ

05.00 Популярная правда: «Пышки рулят!» (16+)
05.30, 09.35 В теме (16+)
06.00 Europa plus чарт (16+)
07.00 Худший повар Америки (16+)
10.00 В стиле (16+)
10.25 Популярная правда: «Мужик всегда прав!» (16+)
11.00 Дорогая, мы убиваем детей (16+)
23.00 Х/ф «ЛЕТО. ОДНОКЛАССНИКИ. ЛЮБОВЬ» (16+)
00.55 Хорошая жена (16+)
02.35 В теме. Лучшее (16+)
03.05 Соблазны с Машей Малиновской (16+)
04.35 Starbook: «100 фактов о звездах» (12+)

САНКТ-ПЕТЕРБУРГ

06.00 Слово (16+)
06.15, 01.00 Д/ф «Большой репортаж: «Конец фильма» (12+)
07.00 Х/ф «ПОДКИДЫШ» (0+)
08.15 Д/ф «Большой репортаж: «Фаина Раневская. Жизнь как роль» (12+)
08.25 Х/ф «СЛЕЗЫ КАПАЛИ» (12+)
10.00 Пульс города (6+)
11.00 Artефакты (16+)
11.30 Окно в кино (16+)
11.45 Д/ф «Малые родины большого Петербурга: «Лахта» (6+)
12.00 Х/ф «СЮЖЕТ ДЛЯ НЕБОЛЬШОГО РАССКАЗА» (12+)
13.30 Х/ф «ПОКЛОННИЦА» (16+)
15.20, 18.05, 20.05 Сериал «В ЛЕСАХ И НА ГОРАХ» (12+)
18.00, 20.00 Новости
21.45 Театральная гостиная Рудольфа Фурманова: «Лариса Голубкина (16+)
23.25 Х/ф «ВРЕМЯ И СЕМЬЯ КОНВЕЙ» (12+)
01.40 Сериал «ПОЛИЦЕЙСКИЙ УЧАСТОК» (16+)

ПЕРВЫЙ КАНАЛ

06.00, 10.00, 12.00 Новости
06.10 Х/ф «БАРХАНОВ И ЕГО ТЕЛОХРАНИТЕЛЬ» (12+)
08.50 М/ф
09.00 Здоровье (16+)
10.15 Непутевые заметки с Дмитрием Крыловым (12+)
10.35 Пока все дома
11.25 Фазенда
12.15 Х/ф «УСНУВШИЙ ПАССАЖИР» (12+)
13.50 Песня на двоих: «Лев Лещенко и Вячеслав Добрынин»
15.45 Х/ф «КАНИКУЛЫ СТРОГОГО РЕЖИМА» (12+)
18.45 Клуб Веселых и Находчивых. Летний кубок в Сочи (16+)
21.00 Время
22.00 Х/ф «ПЛАНЕТА ОБЕЗЬЯН: РЕВОЛЮЦИЯ» (16+)
00.25 Х/ф «СКАНДАЛЬНЫЙ ДНЕВНИК» (16+)
02.10 Х/ф «СОВРЕМЕННЫЕ ПРОБЛЕМЫ» (16+)
04.00 Мужское/Женское (16+)

РОССИЯ 1

05.00 Х/ф «ДЕВЯТЬ ПРИЗНАКОВ ИЗМЕНЫ» (12+)
07.00 МУЛЬТ утро
07.30 Сам себе режиссер
08.20, 04.15 Смехопанорама Евгения Петросяна
08.50 Утренняя почта
09.30 Сто к одному
10.20 Вести-Местное время. Неделя в городе
11.00, 14.00, 20.00 Вести
11.20 Смеяться разрешается
14.20 Х/ф «ТАБЛЕТКА ОТ СЛЕЗ» (12+)
16.15 Х/ф «ВЕРНИ МЕНЯ» (12+)
22.00 Х/ф «ЭХО ГРЕХА» (12+)
00.00 Х/ф «ОБРАТНЫЙ БИЛЕТ» (18+)
02.00 Х/ф «ЮЖНЫЕ НОЧИ» (12+)

ПЯТЫЙ КАНАЛ

06.10, 08.00 М/ф (0+)
07.00 Лот
10.00, 18.30 Сейчас
10.10 Х/ф «О БЕДНОМ ГУСАРЕ ЗАМОЛВИТЕ СЛОВО» (12+)

13.20 Х/ф «АЭЛИТА, НЕ ПРИСТАВАЙ К МУЖЧИНАМ» (12+)

15.05 Х/ф «ОДИНОКИМ ПРЕДОСТАВЛЯЕТСЯ ОБЩЕЖИТИЕ» (12+)

16.55 Х/ф «ОДНАЖДЫ ДВАДЦАТЬ ЛЕТ СПУСТЯ» (12+)

19.00, 19.55, 20.50, 21.40, 22.35, 23.35, 00.25, 01.20 Сериал «МОРПЕХИ» (16+)
02.15, 03.15, 04.10 Сериал «МЕЧ» (16+)
05.10 Д/ф «Агентство специальных расследований с В. Разбегаевым» (16+)

НТВ

05.05 Сериал «ДОРОЖНЫЙ ПАТРУЛЬ» (16+)
06.05 Сериал «СЛЕДОПЫТ» (16+)
08.00, 10.00, 16.00, 19.00 Сегодня
08.15 Русское лото плюс (0+)
08.50, 02.30 Их нравы (0+)
09.25 Едим дома (0+)
10.20 Первая передача (16+)
11.05 Чудо техники (12+)
12.00 Дачный ответ (0+)
13.05 Нашпотребнадзор (16+)
14.10 Поедем, поедим! (0+)
15.00, 16.20 Сериал «КОДЕКС ЧЕСТИ» (16+)
18.10 Следствие вели (16+)
19.20 Х/ф «СУДЬЯ - 2» (16+)
23.00 Х/ф «ПОДКИДЫШ» (0+)
00.40 Сеанс с Кашпировским (16+)
03.05 Сериал «ЗАКОН И ПОРЯДОК» (18+)
04.00 Советские биографии (16+)

ТВ-3

06.00, 08.00 М/ф (0+)
07.30 Школа доктора Комаровского (12+)
08.45 Х/ф «МГНОВЕНИЯ НЬЮ-ЙОРКА» (12+)
10.30, 11.15, 12.15, 13.00, 13.45 Сериал «ДЕТЕКТИВ МОНК» (12+)
14.30 Х/ф «СЛУЖИТЕЛИ ЗАКОНА» (16+)
17.00 Х/ф «СКВОЗНЫЕ РАНЕНИЯ» (16+)
19.00 Х/ф «ПРИКАЗАНО УНИЧТОЖИТЬ» (16+)

21.45 Х/ф «ХАОС» (16+)
23.45 Х/ф «МОРЕ СОЛТОНА» (18+)
01.45 Х/ф «ШЕРЛОК ХОЛМС И ДОКТОР ВАТСОН: ЗНАКОМСТВО» (0+)
03.15 Х/ф «ШЕРЛОК ХОЛМС И ДОКТОР ВАТСОН: КРОВАВАЯ НАДПИСЬ» (0+)

04.45 Городские легенды: «Невская застава. Избавление от бед» (12+)
05.15 Городские легенды: «Тунгусская катастрофа. Загадка длиною в век» (12+)

ТНТ

07.00, 07.30, 08.00, 08.30 ТНТ. Mix (16+)
09.00 Дом-2. Lite (16+)
10.00, 10.30 Сериал «ДЕФФЧОНКИ» (16+)
11.00 Перезагрузка (16+)
12.00 Импровизация (16+)
13.00, 21.00 Однажды в России (16+)
14.00 Х/ф «ЛЮДИ ИКС: НАЧАЛО. РОСОМАХА» (16+)
16.20 Х/ф «РОСОМАХА: БЕССМЕРТНЫЙ» (16+)
19.00, 19.30 Однажды в России. Лучшее (16+)
20.00 Где логика? (16+)
22.00 Stand up (16+)
23.00 Дом-2. Город любви (16+)
00.00 Дом-2. После заката (16+)
01.00 Не спать! (16+)
02.00 Х/ф «ПУНКТ НАЗНАЧЕНИЯ - 5» (16+)
03.50 Сериал «СТРЕЛА - 3» (16+)
04.40 Сериал «СЕЛФИ» (16+)
05.05 Сериал «ДОКАЗАТЕЛЬСТВА» (16+)
06.00, 06.30 Женская лига: парни, деньги и любовь (16+)

ДОМАШНИЙ

06.30, 05.30 Жить вкусно с Джейми Оливером (16+)
07.30, 23.45 6 кадров (16+)

07.50 Х/ф «ТАНЦУЙ, ТАНЦУЙ» (16+)
10.35 Боцман чайка комедия (16+)
14.05 Х/ф «ДИВАН ДЛЯ ОДИНОКОГО МУЖЧИНЫ» (16+)
18.00 Д/ф «Великолепный век» (16+)
19.00 Сериал «ВЕЛИКОЛЕПНЫЙ ВЕК» (16+)
22.45 Д/ф «Восточные жены в России» (16+)
00.30 Сериал «КУРТ СЕИТ И АЛЕКСАНДРА» (16+)
02.30 Д/ф «Звездные истории» (16+)

СТС

06.00 М/ф «ЛЕСНАЯ БРАТВА» (12+)
07.30 Новая жизнь (16+)
08.30, 09.00, 09.15 М/ф (0+)
09.30 М/ф (6+)
09.55 Х/ф «ДРЯННЫЕ ДЕВЧОНКИ» (12+)
11.45 М/ф «МАДАГАСКАР» (6+)

13.20 Х/ф «ХЭНКОК» (16+)
15.00, 16.00, 16.30 Сериал «ДВА ОТЦА И ДВА СЫНА» (16+)
17.00 Х/ф «ЛЮДИ В ЧЕРНОМ - 2» (12+)
18.35 Х/ф «ВАН ХЕЛЬСИНГ» (12+)
21.00 Х/ф «ЛЮДИ В ЧЕРНОМ - 3» (12+)
23.00 Х/ф «РОБОКОП - 3» (16+)
00.55 Сериал «КОСТИ» (16+)
02.50 Х/ф «ТЕОРИЯ ХАОСА» (12+)
04.30 Ералаш (0+)
05.50 Музыка на СТС (16+)

ЧЕ

06.00 М/ф (0+)
07.00 Топ Гир на Северном полюсе (16+)
08.35 Топ Гир 2014/15. Patagonia special (16+)
11.25 Сериал «АПОСТОЛ» (16+)
23.30 Новогодний задорный юбилей (16+)
01.35 Х/ф «БИНГО-БОНГО» (16+)
03.45 Д/ф «Лаврентий Берия. Ликвидация» (16+)
04.55 Дорожные войны (16+)

ТВ ЦЕНТР

06.05 Х/ф «ДОБРО ПОЖАЛОВАТЬ, ИЛИ ПОСТОРОННИМ ВХОД ВОСПРЕЩЕН»
07.30 Фактор жизни (12+)
08.05 Х/ф «ГАРАЖ»

10.00 Д/ф «Ия Саввина. Что будет без меня?» (12+)
10.55 Барышня и кулинар (12+)
11.30, 14.30, 23.55 События
11.45 Х/ф «ДЕЛО РУМЯНЦЕВА»

13.45 Смех с доставкой на дом
14.45 Х/ф «ОТСТАВНИК - 3» (16+)
16.35 Х/ф «ПУАНТЫ ДЛЯ ПЛЮШКИ» (12+)
20.20 Х/ф «ХРОНИКА ГНУСНЫХ ВРЕМЕН» (12+)
00.10 Петровка, 38 (16+)
00.20 Х/ф «СВАДЕБНЫЙ ПЕРЕПОЛОХ» (12+)
02.20 Х/ф «ВОКЗАЛ ДЛЯ ДВОИХ»
05.05 Д/ф «Людмила Гурченко. Блеск и отчаяние» (12+)

РЕН ТВ

05.00 Х/ф «ФРАНЦУЗСКИЙ ШПИОН» (16+)
05.10 Концерт Михаила Задорнова «Слава роду!» (16+)
07.00 Х/ф «ДЕНЬ ВЫБОРОВ» (16+)
09.30 Сериал «БРАТАНЫ» (16+)
00.00 Соль. Музыкальное шоу Захара Прилепина (16+)
01.30 Военная тайна с Игорем Прокопенко (16+)

РОССИЯ К

06.30 Канал «Евроньюс»
10.00 Лето господне: «Успение Пресвятой Богородицы»
10.35 Х/ф «В ДОБРЫЙ ЧАС!»
12.10 Легенды мирового кино: «Леонид Харитонов»
12.35 Д/ф «Новгород. 1150 лет в истории Российского государства»
13.05 Д/ф «Из жизни ежика в период глобального потепления»
14.00 Концерт Государственного академического ансамбля народного танца им. Игоря Моисеева
15.00 Спектакль «Дальше - тишина...»
17.35 Пешком... «Москва побережная»
18.05, 01.55 Искатели: «Сокровища Радзивиллов»
18.50 Романтика романса: «Шлягеры 60-х»
19.50 Библиотека приключений
20.05 Х/ф «ТАЙНА ДВУХ ОКЕАНОВ»
22.30 Опера Н.А. Римского-Корсакова «Царская невеста» в Большом театре России
01.20 М/ф
02.40 Д/ф «Паровая насосная станция Вауда»

ЗВЕЗДА

06.00 Х/ф «МЕНЯЮ СОБАКУ НА ПАРОВОЗ» (6+)
07.25 Х/ф «КЛЮЧИ ОТ НЕБА»
09.00 Новости недели с Юрием Подкопаевым
09.25 Служу России
09.55 Военная приемка (6+)
10.45 Научный детектив (12+)
11.05 Теория заговора (12+)
11.30, 13.15 Х/ф «СМЕРТЬ ШПИОНАМ. ЛИСЬЯ НОРА», 1-4 с. (16+)
13.00, 22.00 Новости дня
16.00 Х/ф «ДЕВЯТЬ ДНЕЙ ДО ВЕСНЫ» (16+)
18.00 Новости. Главное
18.35 Особая статья (12+)
19.30 Д/ф «Легенды советского сыска» (16+)
22.20 Фетисов (12+)
23.05 Х/ф «НЕВЫПОЛНИМОЕ ЗАДАНИЕ» (16+)
01.50 Х/ф «МИССИЯ В КАБУЛЕ», 1 и 2 с. (12+)

04.30 Х/ф «ДЕТИ КАК ДЕТИ»

МАТЧ ТВ

06.30 Д/ф «Вся правда про...» (12+)
07.00, 09.30, 11.05, 13.50, 17.05, 18.10 Новости
07.05 Х/ф «ЛЮБОВЬ ВНЕ ПРАВИЛ» (16+)
09.35 Диалоги о рыбалке (12+)
10.05 Д/ф «Спортивный детектив» (16+)
11.10 Инспектор ЗОЖ (12+)
11.40 Д/ф «Заклятые соперники» (12+)
12.10 Смешанные единоборства. UFC (16+)
13.55, 18.15, 00.40 Все на Матч! Прямой эфир. Аналитика. Интервью. Эксперты

14.25 Специальный репортаж «Формула - 1»
14.45 Формула-1. Гран-при Бельгии. Прямая трансляция
17.10 Д/ф «Тот самый Панарин» (12+)
18.45 Росгосстрах. Чемпионат России по футболу. «Краснодар» - «Локомотив» (Москва). Прямая трансляция
21.20 Росгосстрах. Чемпионат России по футболу. «Анжи» (Махачкала) - «Спартак» (Москва). Прямая трансляция
23.30 После футбола с Георгием Черданцевым
00.30 Лица Рио (12+)
01.25 Д/ф «Рио ждет» (12+)
01.40 Х/ф «ХАРДБОЛ» (12+)
04.00 Формула-1. Гран-при Бельгии

ПЕРВЫЙ ОБРАЗОВАТЕЛЬНЫЙ

09.05, 17.05, 01.05 Музеи России (6+)
09.40, 17.40, 01.40 Дорогу осилит идущий (16+)
10.10, 18.10, 02.10 Фестиваль российской науки (12+)
10.40, 18.40, 02.40 На женской половине (12+)
11.10, 19.10, 03.10 Домашний зоопарк (12+)
11.40, 19.40, 03.40 Инновационное образование (12+)
12.10, 20.10, 04.10 Мастер-класс! (6+)
12.35, 20.35, 04.35 Заглянем в словарь (12+)
12.40, 20.40, 04.40 Школа рисования (6+)
13.07, 21.07, 05.07 Имена (12+)
13.35, 21.35, 05.35 Байки Боярышинова (12+)
13.50, 21.50, 05.50 Сделай сам (6+)
14.20, 22.20, 06.20 Х/ф «ВСТРЕЧНЫЙ» (16+)
16.10, 00.10, 08.10 Д/ф «На земле тайцев» (16+)
16.25, 00.25, 08.25 Д/ф «Рыцарь стремительной воды» (16+)
16.40, 00.40, 08.40 Д/ф «Путь к вершине»

EUROSPORT

04.00, 07.00, 09.30, 14.30 Велоспорт. Вуэльта. 8 этап
05.30, 20.15 Теннис. Ролан Гаррос-2016. Лучшее
06.30 Watts
08.00 Теннис. US Open-2015. Лучшее
09.00 Спорт изнутри
11.00, 19.00, 02.30 Прыжки с трамплина. Летний Гран-при. HS 131. Хакуба
12.30 Автоспорт. Суперкубок Porsche. Бельгия. Прямая трансляция
13.15 Автоспорт. Серия Blancpain. Будапешт. Прямая трансляция
15.45, 18.45 Велоспорт. Вуэльта-экстра. Прямая трансляция
16.00 Велоспорт. Вуэльта. 9 этап. Прямая трансляция
21.15, 02.00 Ралли ERC. Злин. Обзор
21.45 Футбол. Чемпионат MLS. 25 тур. «Ньюорк Ред Буллз» - «Нью-Инглэнд Революшн». Прямая трансляция
00.00 Футбол. Чемпионат MLS. 25 тур. «Портленд Тимберс» - «Сиэтл Саундерс». Прямая трансляция

2X2

06.00 Русские мультфильмы (12+)
06.45, 13.55, 05.35 Покемон (12+)
08.30, 03.50 Каникулы в каньоне (16+)
10.40, 13.05, 01.00 Шоу Кливленда (16+)
11.10, 00.05 Рестлинг International SmackDown (16+)
12.05 Мяч ТВ (16+)
12.30 Приключения Мюнхаузена (12+)
14.50 Аватар: легенда о Корре (12+)
17.05 Симпсоны (16+)
20.35 Американский папаша (16+)
21.21 Марафон хитов (16+)
23.10 Подозрительная Сова (16+)
23.25 Мульт ТВ (16+)
23.40 Южный парк (18+)
02.50 Рестлинг естлингPInternational SmackDown (16+)

DISCOVERY CHANNEL

06.00, 12.00, 15.00, 16.00, 17.00, 03.30, 04.20, 05.10 Стать мужчиной (12+)
07.00, 23.00 Аляска: семья из леса: Камень, ножницы, шкипер (16+)
08.00 Первопроходцы: В неизвестное и опасное (16+)
09.00, 02.40 Лесной патруль: Осторожно! (16+)
10.00, 19.00 Охота на трюфели: Замерзшая пустошь (12+)
11.00, 18.00 Реальные дальнобойщики (12+)
13.00 Разрушители легенд: Гранд-финал разрушителей легенд (16+)
14.00 Мегаперевозки (12+)
20.00 Телескоп (6+)
21.00 Возвращение Монстра Мако (12+)
22.00 Глубоководные акулы (16+)
00.00 Махинаторы: Caterham 7 (12+)
00.55 Битвы за контейнеры: Чем больше, тем лучше (12+)
01.20 Битвы за контейнеры: Приключения на свежем воздухе (12+)
01.50 Американский Тарзан (16+)

ANIMAL PLANET

06.00, 11.25 Укротитель по вызову: Котоубийца (12+)
06.25, 09.45, 16.50 Пес-ТВ (12+)
07.15 Джунгли Северной Америки (12+)
08.05, 18.30 Золтан - повелитель стаи (12+)
08.55, 19.20 Дикие приключения (12+)
10.35, 22.00 Остин Стивенс: заклинатель змей: Долина змей (12+)
11.50, 12.40, 13.30, 14.20, 15.10, 16.00, 01.00, 02.00, 02.48, 03.36, 04.24, 05.12 Другой Китай (12+)
17.40, 21.00 Дома на деревьях (12+)
20.10 Доктор Джефф: ветеринар Роки-Маунтин (16+)
23.00 Укротители аллигаторов: Успеть все (12+)
00.00 Укротители аллигаторов: Воин в дороге (12+)

DISNEY

05.00, 06.15 М/ф (0+)
09.00, 12.00, 12.25, 12.55, 13.20, 13.50 М/ф (6+)
15.05 М/ф «ТАЧКИ» (6+)
17.25 М/ф «ТАЧКИ - 2» (6+)
19.30 М/ф «В ГОСТИ К РОБИНСОНАМ» (6+)
21.20 Х/ф «ЛОХМАТЫЙ ПАПА» (6+)
23.20 Сериал «ДИНОТОПИЯ» (12+)
03.05, 03.30, 04.00 Сериал «СОСЕДИ» (16+)
04.20 Музыка на канале Disney (6+)

КАРУСЕЛЬ

05.00, 06.00, 07.00, 08.30, 10.00, 10.45, 12.00, 13.35, 16.00, 18.20, 20.40, 23.25, 23.30, 01.45, 03.35 М/ф
06.55 Пляс-класс
08.00 Все, что вы хотели знать, но боялись спросить
09.30 Школа Аркадия Паровозова
11.30 Секреты маленького шефа
20.30 Спокойной ночи, малыши!
00.30 М/ф (12+)

ДЕТСКИЙ МИР

03.00, 09.00, 15.00 Х/ф «ВЕСЕЛОЕ СНОВИДЕНИЕ,

ИЛИ СМЕХ И СЛЕЗЫ», 2 с. (6+)

05.00, 11.00, 17.00 М/с «Приключения Болека и Лелека: «Олененок», «Приключения Болека и Лелека: «Прогульщик», «Рекс»: «Рекс и голуби» (0+)
05.30, 11.30, 17.30 М/ф «Храбрый портняжка» (6+)
06.00, 12.00, 18.00 М/ф «Заколдованный мальчик», «Краса ненаглядная», «Апельсин» (6+)
07.30, 13.30, 19.30 М/ф «Умка», «Умка ищет друга», «Крылатый мастер» (6+)
08.00, 14.00, 20.00 М/с «Винни-пух и день забот», «Жадный кузя», «Я жду птенца», «Королевская игра» (6+)

ИСТОРИЯ

06.00, 15.25, 00.45 Д/ф «Сокровища Инда. Про богов и людей»
06.55, 16.15, 01.40, 05.10 Д/ф «Евгений Леонов. А слезы капали»
07.45, 17.10, 02.30 Д/ф «Сокровища Древней Греции. Эпоха героев»
08.45, 18.10, 03.30 Д/ф «Владимир Крючков. Последний председатель» (12+)
09.40, 19.00, 04.20 Д/ф «СССР. Крушение»
10.30, 19.55 Д/ф «Смерть «короля-солнца»
11.35, 20.55 Д/ф «ЗГВ. Горькая дорога домой» (12+)
12.25, 21.50 Д/ф «После храброго сердца» (12+)
13.35, 23.00 Д/ф «Атомная драма Владимира Барковского» (12+)
14.30, 23.55 Д/ф «Нева» и «Надежда». Первое русское плавание кругом света»

ДОМ КИНО

04.20 Х/ф «ВЕСНА»
06.05 Х/ф «ПОДКИДЫШ»
07.20 Х/ф «ЛЕГКАЯ ЖИЗНЬ» (12+)
09.00 Х/ф «СТРЯПУХА»
10.10 Х/ф «МЭРИ ПОППИНС, ДО СВИДАНИЯ»

12.45 Х/ф «ДВА ДНЯ» (16+)
14.15 Х/ф «ПЯТЬ НЕВЕСТ» (16+)
16.00 Х/ф «УКРОТИТЕЛЬНИЦА ТИГРОВ»

17.40 Х/ф «КАВКАЗСКАЯ ПЛЕННИЦА, ИЛИ НОВЫЕ ПРИКЛЮЧЕНИЯ ШУРИКА» (12+)

19.00 Х/ф «ЛЮБОВЬ И ГОЛУБИ» (12+)

20.50 Х/ф «ПО СЕМЕЙНЫМ ОБСТОЯТЕЛЬСТВАМ» (12+)

23.20 Х/ф «ОДИНОКИМ ПРЕДОСТАВЛЯЕТСЯ ОБЩЕЖИТИЕ» (12+)
00.55 Х/ф «ВСЕ ВКЛЮЧЕНО - 2» (16+)
02.30 Х/ф «БАРЫШНЯ-КРЕСТЬЯНКА» (16+)

ЮТВ

05.30, 09.35 В теме. Лучшее (16+)
06.00 Худший повар Америки (16+)
08.35 Europa plus чарт (16+)
10.00 В стиле (16+)
10.25 Селфи (12+)
11.00 Папа попал (12+)
22.00 Х/ф «ЛЕТО. ОДНОКЛАССНИКИ. ЛЮБОВЬ» (16+)
23.50 Хорошая жена (16+)
02.20 Соблазны с Машей Малиновской (16+)
04.50 Starbook: «Оскароносные звезды» (12+)

САНКТ-ПЕТЕРБУРГ

06.00 Х/ф «ЖИЗНЬ С ДЕТЬМИ» (16+)
07.45 Слово (16+)
08.00 Нужное подчеркнуть с Валерием Татаровым (16+)
09.00 Д/ф «Военная приемка: «Электронные войны», «История русского пулемета» (12+). В этой программе Вы узнаете, что такое СВЧ-выстрел, и как спастись от летающей микроволновки. Министерство обороны РФ впервые раскрывает тайну системы радиоэлектронной борьбы «Рычаг», оборудованной на вертолете Ми-8. В фильме рассказывается история развития пулеметов со времен Ивана Грозного и до XXI-ого века. Вы узнаете как ковали стволы и строили лафет (собирая пулемет "Сорока" мы будем придерживаться технологии тех времен). Для проверки пулемета XXI века мы построим универсальную мишень и откроем огонь по бронебойному стеклу, автомобилю, попытаемся прострелить кирпичную стену. А также, зрители увидят абсолютно новый пулемет дегтяревского завода "Печенег", информация о котором была засекречена...
10.15 Телезнайки (6+)
10.35, 05.05 М/ф
11.00 Х/ф «МАРФА И ЕЕ ЩЕНКИ» (12+)
12.35 Российская национальная актерская премия «Фигаро» имени Андрея Миронова. Церемония награждения
15.15 Сериал «В ЛЕСАХ И НА ГОРАХ» (12+)
20.00 Что? Где? Когда? (6+)
21.10 Х/ф «СОКРОВИЩА ДВЕНАДЦАТИ БОГОВ» (16+)
22.50 Сериал «ЛЮБОВЬ И МЕСТЬ» (16+)
03.30 Х/ф «ВРАГ НОМЕР ОДИН» (16+) Россия, 2008 г. Встреча заставила успешного бизнесмена вспомнить о том, что 24 года назад он, поверив клевете, бросил беременную возлюбленную. Теперь больная умирающая женщина просит лишь об одном - помочь их дочери, которая полна ненависти к ушедшему из семьи отцу. Не открывая правду, он знакомится с девушкой, которая безоглядно влюбляется в него...

Лунный календарь садовода-огородника с 22 по 28 августа

Август — месяц уборочной страды: созревают яблоки летних сортов, груши, вишня поздних сортов, сливы ранних и средних сортов. Сбор урожая идет полным ходом, и нужно посвятить много времени заготовке продуктов на зиму.

После полнолуния 18 августа, с 19 августа — убывающая луна.

22 августа. Окуривайте сад и огород от вредителей и болезней. Уничтожайте сорняки.

23 августа. Собирайте фрукты и ягоды для сушки и заготовок. Обрезайте кустарники.

24 августа. Выкапывайте корнеплоды и луковичные. Полейте пасленовые.
В эти три дня также рекомендуется посадка озимого чеснока, лука. Подстригание деревьев и кустарников. Фрукты, ягоды и овощи, снятые в это время, а также грибы пригодны для создания зимних запасов.

25 августа. Снимайте томаты на длительное хранение и для заготовок.

26 августа. В первой половине дня выкапывайте корнеплоды, лук и чеснок.
В эти два дня не рекомендуется посадка и пересадка травянистых культур. При этом эффективны удаление лишних побегов, покос, прополка, культивация, мульчирование. Сбор лекарственных трав, корнеплодов, фруктов и ягод.

27 августа. Уничтожайте вредителей опрыскиванием и окуриванием.

28 августа. Занимайтесь клубникой — рассаживайте усами. Пересаживайте розы.
Оба дня рекомендуем заготовку зелени и лекарственных трав, которые требуют особо эффективной сушки. В эти дни собирают всё, что не подлежит длительному хранению. Удаются в это время консервы и соленья.

Важно помнить

● Собрав малину, вырежьте отплодоносившие побеги, а вытянувшиеся за лето молодые желательно укоротить (обрезать на 5—10 см), чтобы дать возможность древесине лучше вызреть и приготовиться к предстоящим холодам. Лучшими молодыми побегами считаются те, что не превышают полутора метров.
● После уборки урожая ранних сортов крыжовника и смородины сразу же займитесь формированием кустов. Обрежьте сильно вытянувшиеся ветки, старые и больные, те, что дали отводки внутрь куста, а также плохо развитую молодую поросль. Обрезку делают из расчета, чтобы в кусте оставалось не более 25—30 разновозрастных побегов. Помните, что на загущенных растениях урожайность всегда меньше, да и ягоды вырастут более мелкими.

Материал предоставлен сайтом «В саду своими руками», handmade-garden.ru

Сбор облепихи

В конце месяца начинается сбор облепихи. Работа эта трудоемкая, так как плодоножка у ягод очень короткая, выбирать их приходится буквально поштучно, к тому же на ветках ряда сортов имеются колючки.

Хранят облепиху в прохладном месте не более полусуток после сбора. Если есть место в холодильнике, то можно продлить ее сохранность до 4—5 суток. Но обычно сразу же после сбора ягоду очищают от мусора, разминают (прессуют), грубо фильтруют, массу используют для приготовления джема, варенья, компота или сока.

ogorod01.narod.ru

Как определить качество массажа и выбрать массажиста

Любая лечебная процедура может нанести вред здоровью, даже горячо любимый всеми массаж. Как правильно его делать и где найти грамотного массажиста, «Доктору Питеру» рассказала заведующая отделением медицинской реабилитации Петербургского городского врачебно-физкультурного диспансера Наталья Мельничук.

Когда нельзя делать массаж

Даже если массаж выполнили профессионально, он все равно может ухудшить течение некоторых заболеваний или спровоцировать их обострение. Перед назначением курса, нужно пройти обследование и оценить состояние организма. Сделать это самостоятельно невозможно, поскольку грамотно взвесить все «за» и «против» может только врач.

Как разоблачить некомпетентного массажиста

Если массажист без предварительного осмотра и заключения врача уверенно ставит диагноз, это некомпетентный массажист. Кроме того, с ним стоит распрощаться, если:

- он называет длительность курса заочно, по телефону или обещает вылечить за пару сеансов. Продолжительность курса массажа у всех определяется индивидуально, обычно от 7 до 15 сеансов;
- предлагает заменить лечение, назначенное врачом, БАДами и прочими чудо-средствами;
- обещает стопроцентную гарантию лечения;
- обещает по личной методике вывести из организма шлаки, омолодить за 10 дней и все в том же духе.

Когда массаж сделан правильно

Приятное тепло, разливающееся по всему телу, улучшение настроения, прилив сил и снижение эмоционального напряжения говорят о том, что массаж сделан правильно. Лучшая оценка качества массажа — крепкий сон после него.

После массажа не должно быть ухудшения самочувствия, головокружения, подавленного или «разбитого» состояния, учащенного сердцебиения, повышения температуры и других неприятных изменений. Их появление говорит либо о том, что надо искать другого массажиста, либо о том, что у человека есть какие-то заболевания, которые не учли перед назначением курса массажа.

Боли и синяков в норме быть не должно. Если они появляются, это повод задуматься: не стоит ли сменить массажиста? Впрочем, иногда они могут возникать при некоторых заболеваниях или если пациент неправильно повел себя после сеанса массажа.

Как долго должен длиться массаж

Самые «простые» виды массажа (шея, виски, кисти, предплечья) длятся около 10 минут, на некоторые виды может уйти до 20—30 минут (грудная клетка, шейно-грудной отдел позвоночника, общий массаж у детей грудного и младшего возраста).

Чего нельзя делать после массажа

Чтобы после массажа не было синяков, болей и головокружения, после сеанса врачи не рекомендуют быстро вставать — нужно полежать минут 20. Также следует в течение дня избегать сильных физических нагрузок и долгого пребывания в одной позе. Поэтому не следует проводить остаток дня в офисе, заниматься ремонтом или работать на дачных грядках.

ВНИМАНИЕ! Есть целый ряд заболеваний, при которых массаж абсолютно противопоказан, а также таких, при которых эту процедуру временно проводить не рекомендуется или же массаж не возможен для определенных участков тела. В любом случае, помните, что главное — обязательное назначение на массаж от профессионального врача.

Подробности на портале «Доктор Питер», doctorpiter.ru

Знаменитому детскому гимну «Солнечный круг» — 55 лет

История создания одной из самых знаменитых советских песен интересна и необычна. 55 лет назад, в 1961 году, ленинградский художник Николай Чарухин создал плакат «Пусть всегда будет солнце!». Он сделал его под впечатлением от прочитанного четверостишия, которое за много лет до этого, еще в двадцатые годы прошлого столетия, написал мальчик Костя Баранников.

Когда мальчику объяснили, что означает слово «всегда», он и создал знаменитые строки:

Пусть всегда будет солнце,
Пусть всегда будет небо,
Пусть всегда будет мама,
Пусть всегда буду я!

Это четверостишие включила в свою статью, опубликованную в 1928 году в журнале «Родной язык и литература в трудовой школе», психолог Ксения Спасская. Позже эти стихи вошли в знаменитую книгу «От двух до пяти» Корнея Чуковского. Видимо, именно в этой книге их и прочитал художник, создавший знаменитый плакат.

Вот этот-то плакат и увидел поэт Лев Ошанин. Он использовал его в песне, музыку к которой написал композитор Аркадий Островский. Отметим, что одну песню Островского и сегодня в нашей стране знают все: «Спят усталые игрушки, книжки спят...». Много десятилетий она является заставкой к программе «Спокойной ночи, малыши».

Тамара Миансарова

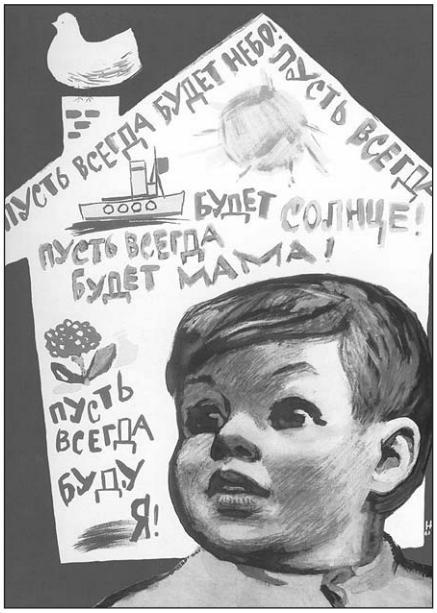

Плакат Николая Чарухина

Впервые песня «Солнечный круг» была исполнена в передаче Всесоюзного радио «С добрым утром!» Майей Кристалинской.

Но наибольшую известность песня, которую в советское время называли детским гимном, получила в исполнении Тамары Миансаровой. Она победила с ней на Всемирном фестивале молодежи и студентов в Хельсинки в 1962-м и на Международном фестивале песни в Сопоте в 1963 году.

Перед отъездом на фестиваль начальство без энтузиазма восприняло решение Миансаровой петь именно эту песню: считали, что надо петь что-нибудь посерьезнее. Не одобрял выбора певицы и руководитель ансамбля Игорь Гранов и даже не хотел с ней репетировать. Однако Тамара настояла на своем и оказалась права.

Успех песни был ошеломляющим. Тамару Миансарову узнавали на улице, бросались обнимать, говорить слова благодарности. Вскоре в ее честь на одной из парфюмерных фабрик были выпущены духи «Тамара». Певица записала эту песню на 11 языках.

С этого времени на многие годы песня останется визитной карточкой певицы. «Пусть всегда будет солнце!» пели с ней все космонавты Советского Союза, начиная с Юрия Гагарина.

Эту песню в разные годы исполняли и другие знаменитые певцы, а также самые лучшие детские коллективы советского времени, но именно исполнение Миансаровой и сегодня считается самым ярким.

Лев Ошанин

Солнечный круг

Солнечный круг, небо вокруг —
Это рисунок мальчишки.
Нарисовал он на листке
И подписал в уголке:
ПРИПЕВ:
Пусть всегда будет солнце!
Пусть всегда будет небо!
Пусть всегда будет мама!
Пусть всегда буду я!

Милый мой друг, добрый мой друг,
Людям так хочется мира.
И в тридцать пять сердце опять
Не устаёт повторять:
ПРИПЕВ

Тише солдат, слышишь солдат, —
Люди пугаются взрывов.
Тысячи глаз в небо глядят,
Губы упрямо твердят:
ПРИПЕВ

Против беды, против войны
Встанем за наших мальчишек.
Солнце — навек! Счастье — навек!
Так повелел человек.
ПРИПЕВ

Подготовила Александра МИХАЙЛОВА

Поттеромания продолжает победно шагать по планете

Книги о Гарри Поттере остаются бестселлерами во многих странах мира. Растут ряды фанатов юных волшебников, во многих странах создаются фан-клубы, а каждое событие о выходе нового произведения или фильма вызывает настоящий ажиотаж. Очередной виток случился буквально на этой неделе.

Пьесу о Гарри Поттере раскупили до начала продаж

Новая книга о Гарри Поттере «исчезла» из магазинов сразу же после поступления в продажу, сообщают многие информагентства. Формально первый тираж пьесы «Гарри Поттер и Проклятое дитя» на английском языке должен был появиться в книжных магазинах в понедельник, 15 августа.

Однако найти ее невозможно. «На полках крупных книжных сетевых магазинов данной книги нет. Пьеса числится на сайтах, но при попытке ее приобрести, всплывает сообщение, что товара нет в наличии, — пишет Газета.ру. — Как заявили в одном из магазинов, большая часть товара разошлась по предварительным заказам, оформленным еще в апреле. Вторую партию планируется доставить осенью. В некоторых интернет-магазинах можно оформить заявку на книгу-пьесу о Гарри Поттере уже сейчас, однако там предупреждают, что клиенту в Петербург издание доставят в течение 60 дней, то есть к 14 октября».

Ранее сообщалось, что аналогичным образом книгу раскупили в столице.

Ну, а некоторые предприимчивые граждане предлагают это издание уже на русском языке. Помните, что это мошенники. Так как издания на русском языке еще нет.

20-летие первой книги о Гарри Поттере отметят большой выставкой

Выставка, обещающая посетителям «путешествие в сердце романов Джоан Роулинг», откроется в Лондоне в 2017 году, сообщает The Guardian. Экспозиция будет приурочена к 20-летию с момента выхода первого романа Поттерианы — «Гарри Поттер и философский камень».

«Среди экспонатов выставки, которую организует Британская библиотека, материалы из личного архива писательницы и издательства Bloomsbury, публиковавшего Поттериану, магические и алхимические книги и предметы, древние манускрипты, посвященные фантастическим существам и многое другое, — сообщает Лента.ру. — Поттериана — серия книг о юном волшебнике Гарри Поттере. Общий тираж проданных книг Поттерианы составил более 500 миллионов экземпляров. Романы Роулинг переведены на 67 языков. Вся книжная серия была экранизирована».

Поттериана становится бесконечной

Уже известно, что мировая премьера фильма «Фантастические звери и места их обитания» (спин-офф «Гарри Поттера») состоится в ноябре. Как обещают создатели картины, она даст старт новой трилогии.

Есть надежда, что зрители в России увидят этот долгожданный фильм в тот же день, что и жители других стран.

В основе «Зверей» — опубликованная в 2001 году небольшая одноименная книга, учебник, по которому в этом самом Хогвартсе преподавали дисциплину «Уход за магическими животными».

Это — картина про магического зоолога Ньюта Скамандера, приезжающего из Великобритании в Нью-Йорк и обнаруживающего, что американское сообщество волшебников тщательно скрывается от маглов, трепеща от угрозы разоблачения.

В «Зверях» дано описание более чем семидесяти различных видов живности, обнаруженных автором во время путешествий по всему миру. Введение к учебнику — за авторством самого Альбуса Дамблдора.

«Действие картины разворачивается за семьдесят лет до того, как Поттер впервые прибыл в Хогвартс. Автор оригинала, Джоан Роулинг, дебютирует в картине как сценарист. Режиссер — Дэвид Йэтс, снимавший фильмы “Гарри Поттер и Дары Смерти”, “Гарри Поттер и Принц-полукровка”, “Гарри Поттер и Орден Феникса”», — пишет «Российская газета».

Судоку

		6		9		5		
9	5				2			3
3	8						2	
		3		5				
5						4	7	
1	4							9
	2		5				1	
4					1			6
7	1	9		6	4			5

Шахматы

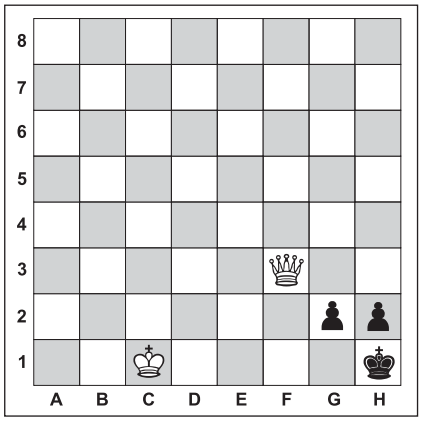

Задача №1. Белые начинают и дают мат в два хода

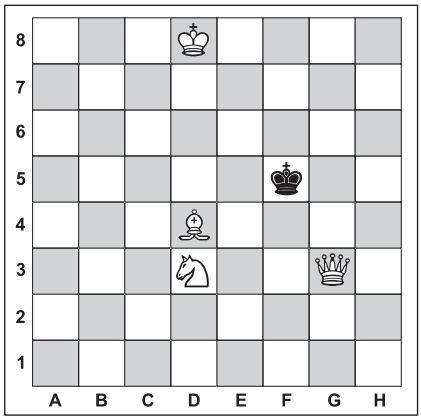

Задача №2. Белые начинают и дают мат в два хода

Акулы могут жить 500 лет

Гренландские полярные акулы способны жить до 500 лет — к такому выводу пришли ученые Копенгагенского университета.

Местом обитания гренландской акулы является Северная Атлантика и холодные поверхностные воды Арктики, сообщает издание New Scientist. До сих пор было известно, что гренландская акула живет, по меньшей мере, 272 года, являясь самым долгоживущим позвоночным в мире.

Для определения возраста акул ученые применили радиоуглеродный анализ. После ловли акулы длиной 2,2 метра, которая показала уровень радиации, указывающий на то, что она родилась в 1960-х годах, исследователи построили кривую роста для определения возраста других особей в зависимости от длины тела.

По оценкам команды ученых, одно пятиметровое животное имело возраст, по крайней мере, 272 года, но вполне возможно, что он превышал 500 лет (392 года плюс—минус 120 лет). Другое животное имело возраст, по крайней мере, 260 лет и могло быть старше 400 лет.

По мнению авторов, такому показателю долгожительства может способствовать в том числе низкая температура воды, в которой обитают арктические акулы.

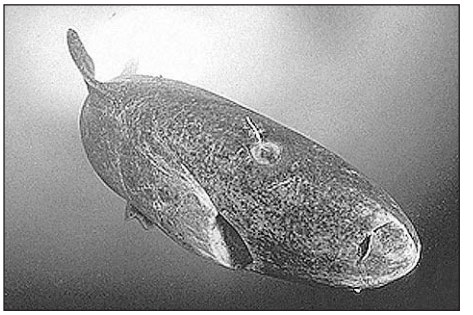

Ответы

на головоломки, опубликованные в №27 (164) от 11.08.2016 г.

СКАНВОРД

ПО ГОРИЗОНТАЛИ: Шпажист. Злоба. Ямщик. Прогрев. Вчера. Отчим. Берлога. Ель. Каюр. Каир. Литр. Японка. Дым. Рвань. Побои. Азия. Мехико. Низ. Окрас. Сет. Серна. Анапа. Раиса. Астат. Лучко. Хохма. Кран. Дукат. Икс. Виза. Париж. Палисад. Олово. Акр. Глагол. Степ. Гигант. Андромеда. Ситро. Оман. Румяна. Атос. Ядро. Егор. Анды. Арка. Кираса.

ПО ВЕРТИКАЛИ: Парсек. Жигули. Сленг. Жмот. Винил. Личико. Бурдюк. Червяк. Мьянма. Разборки. Ордината. Алмаз. Анфиса. Работа. Трио. Пьеса. Пострел. Кепка. Наскок. Сок. Транспорт. Чак. Оттиск. Хрипота. Мак. Участница. Авиапарад. Лад. Опал. Друг. Джоли. Заряд. Гном. Аренда. Огарок. Гомер. Нанос. Ноты. Роса. Маяк. Яга. Ара.

СУДОКУ

9	4	5	1	2	7	8	3	6
2	6	7	3	8	9	4	1	5
3	1	8	6	5	4	2	7	9
8	3	9	4	7	5	6	2	1
1	7	4	2	6	8	5	9	3
5	2	6	9	3	1	7	8	4
6	8	2	5	9	3	1	4	7
4	5	3	7	1	2	9	6	8
7	9	1	8	4	6	3	5	2

ШАХМАТЫ

Задача №1.

Положение на диаграмме:
Белые: король c6, ферзь g2, ладья e1, слон a5, пешка c3
Черные: король d3, слон e3
Решение: 1. c4! Крd4/Кр:c4 **2.** Фd5х **1.** ... Сd4 **2.** Фe2х **1.** ... С ~ **2.** Фe4х

Задача №2.

Положение на диаграмме:
Белые: король a2, ферзь e6, конь d8, конь f8
Черные: король e8, слон e7, пешка a3
Решение: 1. Фe5! Кр:d8 **2.** Фb8х **1.** ... Кр:f8 **2.** Фh8х

Вестник МО «КУПЧИНО» 6+
Регистрационное свидетельство ПИ 2-4852 от 20.11.2000 выдано Территориальным управлением Министерства РФ по делам печати, телерадиовещания и средств массовых коммуникаций по Санкт-Петербургу и Ленинградской области.

Учредитель: Муниципальный Совет внутригородского муниципального образования Санкт-Петербурга муниципальный округ «Купчино».
Адрес редакции: 192212, Будапештская ул., д. 19, корп. 1. Тел. (812) 774-42-87, факс (812) 703-04-10.
Главный редактор Е.В. Фомина.
Издатель: ООО «СЕРП», 194354, СПб, пр. Луначарского, д. 11, лит. А, пом. 42Н.

Отпечатано: ООО «Лайн» 191119, Санкт-Петербург, Звенигородская ул., д. 6, оф. 14.
Заказ №-0165. Тираж 15 000 экз. Распространяется бесплатно.
Номер подписан в печать 17.08.2016. Время подписания по графику — 21.00, фактическое время подписания — 21.00. №28 (165). Дата выхода — 19.08.2016.

Гороскоп с 22 по 28 августа

ОВЕН
Придется заняться не только вопросами по работе, но и домашними делами, которые вы изрядно запустили. Зато это принесет спокойствие в семье и укрепит ваше положение, как хозяина в бытовых вопросах.

ТЕЛЕЦ
Будьте внимательны при общении с окружающими людьми, где бы вы ни находились. Ненароком можете спровоцировать скандал или поссориться с близким человеком из-за пустяка. Не делайте поспешных выводов и не обещайте ничего серьезного.

БЛИЗНЕЦЫ
Есть опасность, что вас втянут в какую-либо аферу, так что не поддавайтесь внешнему благоприятному впечатлению от первого встречного. Также не особо рекомендуем делать серьезные финансовые вложения.

РАК
Самостоятельное принятие решений на этой неделе принесет вам успех, однако прежде чем решаться на что-либо, сто раз обдумайте последствия ваших действий для себя и своих близких. В конце недели не забудьте уладить конфликты с родственниками и близкими людьми.

ЛЕВ
Не очень простая неделя, но со всеми проблемами вам удастся справиться, если вы будете доверять давно знакомым и проверенным друзьям. А вот со всеми новыми людьми будьте максимально осторожны.

ДЕВА
Неделя грозит серьезными переменами в вашей жизни, которые могут не совсем вам понравиться. Чтобы как-то сгладить негативное влияние на ваше настроение, постарайтесь поменьше конфликтовать с кем бы то ни было.

ВЕСЫ
Спокойствие и уверенность в себе и своих поступках избавит вас от проблем как на работе, так и дома. Будьте тверды в принятии решений и не вступайте в ненужные споры — скоро все поймут вашу правоту и воздадут вам должное.

СКОРПИОН
Из любой затруднительной ситуации, в которой вы можете оказаться, выбраться поможет здравый смысл и трезвое отношение к проблемам. Также постарайтесь избежать общения с представителями закона.

СТРЕЛЕЦ
На этой неделе нужно быть очень внимательным при решении финансовых вопросов. Также стоит обратить внимание на элементарные правила техники безопасности при работе с бытовыми приборами — возможно некоторые уже нуждаются в замене.

КОЗЕРОГ
Довольно напряженная неделя для общения с людьми. Вам будет казаться, что от вас требуют невыполнимого, что, естественно, будет вас раздражать. Постарайтесь избегать любых конфликтов, и проблемные ситуации разрешатся сами собой.

ВОДОЛЕЙ
Всё-таки пора задуматься о собственном здоровье, несмотря на все вопросы, которые накопились и дома, и на работе. Лучше на некоторое время отойти от проблем подальше, зато сохранить силы и энергию.

РЫБЫ
Если в конце недели вас ожидает торжественное мероприятие, то именно там вы сможете отдохнуть от навалившихся на вас забот. Если никто не приглашает — устройте его сами и расслабьтесь по полной программе.

Лунный календарь причесок

22 августа. Обязательно запланируйте в своем календаре посещение парикмахера. Новый образ улучшит эмоциональный фон и подарит хорошее настроение.

23 августа. Подстриженные волосы способны избавить от проблем со здоровьем. В жизни начнут появляться важные люди, которые помогут устроить вашу судьбу. Повысится творческая активность.

24 августа. Менее благоприятный день для процедур красоты. Однако незначительно состриженные кончики принесут энергетический потенциал, благодаря которому вы повысите свою значимость в обществе.

25 августа. Это число месяца заряжено незначительной негативной энергетикой, поэтому любые манипуляции с волосами отложите.

26 августа. Стрижка зарядит большим количеством энергетики. Все дела пойдут в гору, здоровье наладится. Можете осуществлять крупные приобретения.

27 августа. Стоит поберечь волосы от стрижек, покрасок, завивок, потому что это негативно повлияет на психоэмоциональное состояние. Эта суббота буквально пропитана негативной энергетикой, поэтому проведите время с семьей в окружении природы.

28 августа. Стрижка этим воскресеньем чревата депрессией. Переждите этот период и не поддавайтесь сиюминутным желаниям.

sovets24.ru

Рыба быстрой засолки

Редакция приготовила. Рекомендуем

Уже начался сезон домашних заготовок на зиму: маринование огурцов и помидор, варка варенья, скоро хозяйки будут квасить капусту и заготавливать различные овощные ассорти. Но этот сезон заготовок совсем не мешает сделать, например, рыбу слабой соли в домашних условиях. Ее, конечно, до зимы не сохранить, а вот разнообразить свое воскресное меню можно. Да и пробовать такую рыбу можно уже через пару дней.

Поэтому предлагаем вам рецепт засолки рыбы по рецепту Джейми Оливера. Один из самых знаменитых кулинаров мира пропагандирует этот рецепт в разных своих программах довольно давно. В оригинальном рецепте этого традиционного скандинавского блюда используется свежая семга. Но вы можете взять форель или горбушу. Главное — не брать очень маленьких рыб, в которых, собственно, по данному рецепту и солить-то нечего.

Полезные советы

Если вы хотите получить рыбу умеренной солености, то нужно брать соль в количестве 10% от веса рыбы. Например, при наличии куска весом в килограмм потребуется 100 г соли.

И еще один немаловажный момент. Для приготовления этого блюда лучше всего брать классическую каменную соль или морскую соль без добавок. Йодированную соль или соль с ароматизаторами лучше не использовать.

Для экономии можно взять, например, целую форель. Голову и хвост отрезать, разделить на два филе с кожей, вынуть хребет и все кости. Оставшиеся части потом можно использовать для приготовления рыбного супа.

Вам понадобится

- Филе семги или другой красной рыбы с кожей — 800 г.
- Соль — 80—120 г.
- Сахарный песок — 40 г.
- Свежий хрен (натертый на мелкой терке) — 1—2 столовые ложки.
- Водка — 50 мл.
- Сырая свекла — 3—4 шт.
- Укроп — 2 больших пучка.
- Цедра одного лимона.

Приготовление

Разделанное филе семги с кожей разложите на противень, выстеленный полиэтиленовой пленкой с большим запасом (чтобы потом можно было обернуть пленкой филе) и посыпьте солью, а затем сахаром.

Сложите в миску натертые на терке свеклу, хрен, цедру одного лимона (только желтую часть кожицы, без белой, которая горчит) тщательно перемешайте. Выложите эту смесь на рыбу, сбрызните обе половинки филе водкой и посыпьте нарезанным укропом.

Похлопайте по этой смеси, чтобы она плотно прилегала к рыбе. Теперь накройте одну половину филе второй так, чтобы кожа была снаружи. Для ровности удобно накрывать рыбу как бы «валетом». Тогда кусок будет ровным и его легко будет прижать грузом.

Плотно заверните рыбу в пленку. Выложите в глубокий поднос или контейнер. Положите на рыбу гнет. Это может быть кирпич, две—три банки с консервами, да и бабушкин чугунный утюг, обернутый в полиэтиленовый пакет, тоже подойдет.

Уберите рыбу в холодильник на два дня. Через два дня достаньте рыбу, слейте весь выделившийся сок, снимите полиэтилен и очистите всю рыбу от маринада. Для надежности протрите бумажным полотенцем.

Кстати, стоит попробовать один кусочек. Если соли многовато, вы можете промыть рыбу под струей холодной воды, затем тщательно протереть бумажными полотенцами.

Снаружи рыба будет красивого рубинового цвета — от свеклы, а внутри сохранит свой неповторимый розовато-оранжевый оттенок.

Теперь остается подать эту рыбу своим близким. Для этого вам понадобится очень острый нож, чтобы красиво и тонко нарезать филе и разложить на блюдо.

Как хранить засоленную рыбу

Дня три такая рыба может храниться в холодильнике. Только тщательно и плотно оберните ее в пергамент, а затем в пленку.

Если вы сделали большой кусок, то лучше всего разделить его на порции (на один день) и заморозить, предварительно обернув в пищевую пленку в несколько слоев. В этом случае вы можете накануне вечером достать нужный для следующего ужина кусочек и разморозить его в холодильнике.

Обведи рисунок по точкам — узнаешь, кого поймал рыбак

Разгадай ребусы

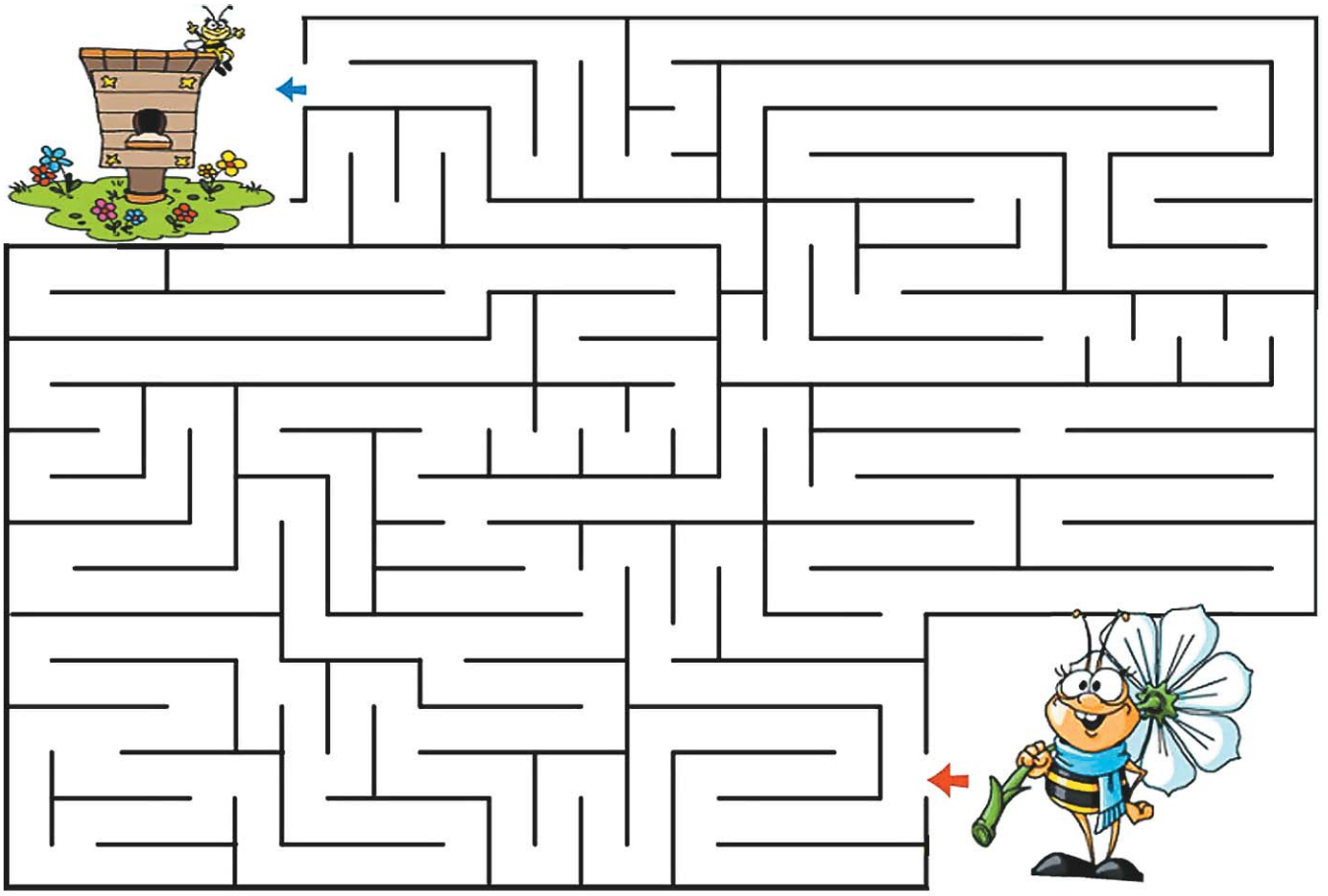

Помоги пчелке добраться до улья

Шум при ходьбе через валежник
Цветная капуста по-итальянски
Игра по принципу «из рук в руки»
«Дойный орех»
Кавалерийский хлыстик
Река на Дальнем Востоке
Бутылочный волшебник
Подруга Петьки и Чапаева
Ливанское дерево
Сертификат на скидку
Внешнее очертание
Жизнь в тисках традиций
«... дает уменье» (посл.)
Вагон и маленькая ...
«Сектор для мазил»
Стажёр в белом халате
Артерия главного калибра
Презент для дамы
Море, забравшееся на берег
Крепкий «соногон»
Иностранец с прононсом
Не даёт гранате «спуску»
14-й чемпион мира по шахматам
«Круг почёта» звезды
Борец за здоровье
Облом для вратаря
Актриса Мордюкова
Чага на берёзе
Вещь, что всё-таки существует
Заслонка, спасающая плотину
Заводской воришка
Римский воин
Седьмой «уровень» счастья
«Треники» времён СССР
«Строевая» причёска
Её стараются загладить
Хуже, чем Канары
«Закрученная» труба
Дядина жена
Человек, вышедший в тираж
«Копилка» для компромата
Северная избушка
«Железные губы» слесаря
Панса
Картофель в кипящем масле
Гуляш в татарской кухне
Первая дама во дворце
Вредная козявка
Бедняга с замолвленным словом
Стихотворная связистка
Родной штат Элвиса Пресли
Авиагигант США
Горячность
Еда для врага
Пояс из шнура
Выслеживание беглых крестьян
Багаж верблюда
Литературный труд
Двигатель внутреннего старания
Сырник или сочник
Поле для макияжа
Кровопийца с того света
Рулевое «колесо» снегохода
Переводчик с варяжского
Очистка авгиевых конюшен
Готовит на воде
Золотая профессия
«Диванная собачка»
«Подножие ноги»
«Болотный резак»
Водоплавающий коллектив
У кого дома мёдом намазано?
Атрибут для армейских поцелуев
Ретроглаз
Его наносит вредитель
Авто для юных «Шумахеров»
Звук падения слёз
Мнимое божество
Столица Японии
Ботиночная улика
«Саван для дела»
Ранг бюрократа
Подголосок в пении
Канун «рыбного дня»
«Выйду замуж, ... не предлагать»
Госпожа из Познани
КНДР
«Шанцевый» старпом
«Собирайся, народ!»
«Премия» за научные разработки
Старинная раскрасавица

Сканворд предоставлен информационной системой tvpost.ru · Телепрограмма и контент для СМИ